

## ภาคผนวก จ-18

---

แบบบันทึกการใช้ห้องพยาบาล และประเภทของการเจ็บป่วย

ประเภทของการใช้ห้องพยาบาล เดือนมกราคม 2568

NO	Description	Type	Total (Persons)	Remark
1	Give medicine	A	40	
2	First aid/Rest at clinic room	B		
3	Refer to hospitol ( Out of accident)	C		

ประเภทของระบบการเจ็บป่วย เดือน มกราคม 2568

Section	System	SRC
ระบบทางเดินหายใจ		5
ระบบทางเดินอาหาร		17
ระบบกล้ามเนื้อและกระดูก		8
ระบบผิวหนัง		1
ระบบประสาท		2
ระบบหู ตา คอ จมูก		3
ระบบสืบพันธุ์		0
ทำแผล		4
อื่นๆ		0
Total		40

Reporter :::

ชื่อ



ประเภทของการใช้ห้องพยาบาล เดือนกุมภาพันธ์ 2568

NO	Description	Type	Total (Persons)	Remark
1	Give medicine	A	34	
2	First aid/Rest at clinic room	B		
3	Refer to hospitol ( Out of accident)	C		

ประเภทของระบบการเจ็บป่วย เดือนกุมภาพันธ์ 2568

Section	System	SRC
ระบบทางเดินหายใจ		0
ระบบทางเดินอาหาร		8
ระบบกล้ามเนื้อและกระดูก		0
ระบบผิวหนัง		1
ระบบประสาท		10
ระบบหู ตา คอ จมูก		11
ระบบสืบพันธุ์		0
ทำแผล		2
อื่นๆ		2
Total		34

Reporter :::

ชื่อ



ประเภทของการใช้ห้องพยาบาล เดือน มิถุนายน 2568

NO	Description	Type	Total (Persons)	Remark
1	Give medicine	A	2	
2	First aid/Rest at clinic room	B		
3	Refer to hospital ( Out of accident)	C		

ประเภทของระบบการเจ็บป่วย เดือน มิถุนายน 2568

Section System	SRC
ระบบทางเดินหายใจ	0
ระบบทางเดินอาหาร	0
ระบบกล้ามเนื้อและกระดูก	0
ระบบผิวหนัง	0
ระบบประสาท	2
ระบบหู ตา คอ จมูก	0
ระบบสืบพันธุ์	0
ท่าแผล	0
อื่นๆ	0
<b>Total</b>	<b>2</b>

Reporter :::

ชื่อ .....

ประเภทของการใช้ห้องพยาบาล เดือน พฤษภาคม 2568

NO	Description	Type	Total (Persons)	Remark
1	Give medicine	A	21	
2	First aid/Rest at clinic room	B		
3	Refer to hospital ( Out of accident)	C		

ประเภทของระบบการเจ็บป่วย เดือน พฤษภาคม 2568

Section System	SRC
ระบบทางเดินหายใจ	1
ระบบทางเดินอาหาร	7
ระบบกล้ามเนื้อและกระดูก	1
ระบบผิวหนัง	0
ระบบประสาท	4
ระบบหู ตา คอ จมูก	3
ระบบสืบพันธุ์	0
ท่าแผล	5
อื่นๆ	0
<b>Total</b>	<b>21</b>

Reporter :::

ชื่อ .....

ประเภทของการใช้ห้องพยาบาล เดือน เมษายน 2568

NO	Description	Type	Total (Persons)	Remark
1	Give medicine	A	29	
2	First aid/Rest at clinic room	B		
3	Refer to hospitol ( Out of accident)	C		

ประเภทของระบบการเจ็บป่วย เดือน เมษายน 2568

Section System	SRC
ระบบทางเดินหายใจ	2
ระบบทางเดินอาหาร	9
ระบบกล้ามเนื้อและกระดูก	3
ระบบผิวหนัง	3
ระบบประสาท	4
ระบบหู ตา คอ จมูก	5
ระบบสืบพันธุ์	0
ทำแผล	2
อื่นๆ	1
<b>Total</b>	<b>29</b>

Reporter :::

ชื่อ .....

ประเภทของการใช้ห้องพยาบาล เดือนมีนาคม 2568

NO	Description	Type	Total (Persons)	Remark
1	Give medicine	A	39	
2	First aid/Rest at clinic room	B		
3	Refer to hospitol ( Out of accident)	C		

ประเภทของระบบการเจ็บป่วย เดือนมีนาคม 2568

Section System	SRC
ระบบทางเดินหายใจ	0
ระบบทางเดินอาหาร	0
ระบบกล้ามเนื้อและกระดูก	2
ระบบผิวหนัง	3
ระบบประสาท	11
ระบบหู ตา คอ จมูก	17
ระบบสืบพันธุ์	0
ทำแผล	3
อื่นๆ	3
<b>Total</b>	<b>39</b>

Reporter :::

ชื่อ .....



## ภาคผนวก จ-19

---

สรุปงานกิจกรรมชุมชนสัมพันธ์

# กิจกรรม CSR พื้นที่รอบโรงไฟฟ้าศรีราชา

Update :17 July 2025

## F. ตารางสรุปผลการดำเนินงานส่วนกิจการเพื่อสังคม - แผนชุมชนสัมพันธ์ พื้นที่: การดำเนินงาน Community CSR ร่วมกับ กลุ่มไทยออยล์

Updated

No.	ภาพกิจกรรม	รายละเอียด
1		<p>ชื่อกิจกรรม/โครงการ: วันเด็กแห่งชาติ 2568</p> <p>สถานที่: ศูนย์สุขภาพและการเรียนรู้กลุ่มไทยออยล์เพื่อชุมชน</p> <p>วัตถุประสงค์: เสริมสร้างความสัมพันธ์อันดี</p> <p>ผู้รับผิดชอบหลัก: พัฒนา ลิขิตพัฒนสกุล</p> <p>งบประมาณที่ใช้: กิจกรรมร่วมกับกลุ่มไทยออยล์</p>
2		<p>ชื่อกิจกรรม/โครงการ: ประชุมสามประสาน ร่วมกับกลุ่มไทยออยล์</p> <p>สถานที่: ศูนย์สุขภาพและการเรียนรู้กลุ่มไทยออยล์เพื่อชุมชน</p> <p>วันที่ดำเนินการกิจกรรม: 15 มกราคม 2568</p> <p>วัตถุประสงค์: เสริมสร้างความสัมพันธ์อันดี</p> <p>ผู้รับผิดชอบหลัก: วสันต์ สุนทร</p> <p>งบประมาณที่ใช้: กิจกรรมร่วมกับกลุ่มไทยออยล์</p>

## F. ตารางสรุปผลการดำเนินงานส่วนกิจการเพื่อสังคม - แผนชุมชนสัมพันธ์ พื้นที่: การดำเนินงาน Community CSR ร่วมกับ กลุ่มไทยออยล์

Updated

No.	ภาพกิจกรรม	รายละเอียด
3		<p><b>ชื่อกิจกรรม/โครงการ:</b> กิจกรรม อสม. เนื่องในวันอาสาสมัครสาธารณสุขแห่งชาติ ประจำปี 2568</p> <p><b>สถานที่:</b> ศูนย์การเรียนรู้เศรษฐกิจพอเพียงแผ่นดินพ่อ บ้านศาลาดิน จ.นครปฐม</p> <p><b>วันที่ดำเนินกิจกรรม:</b> 22 มีนาคม 2568</p> <p><b>วัตถุประสงค์:</b> เสริมสร้างความสัมพันธ์อันดี</p> <p><b>ผู้รับผิดชอบหลัก:</b> พัฒนา ลีพัฒนาสกุล</p> <p><b>งบประมาณที่ใช้:</b> กิจกรรมร่วมกับกลุ่มไทยออยล์</p>
4		<p><b>ชื่อกิจกรรม/โครงการ:</b> กิจกรรมหล่อเทียนพรรษาสามัคคี</p> <p><b>สถานที่:</b> ศูนย์สุขภาพและการเรียนรู้กลุ่มไทยออยล์เพื่อชุมชน</p> <p><b>วันที่ดำเนินกิจกรรม:</b> 12 มิถุนายน 2568</p> <p><b>วัตถุประสงค์:</b> สืบสานศาสนาและประเพณีท้องถิ่น เสริมสร้างความสัมพันธ์อันดี</p> <p><b>ผู้รับผิดชอบหลัก:</b> พัฒนา ลีพัฒนาสกุล</p> <p><b>งบประมาณที่ใช้:</b> กิจกรรมร่วมกับกลุ่มไทยออยล์</p>

## F. ตารางสรุปผลการดำเนินงานส่วนกิจการเพื่อสังคม - แผนชุมชนสัมพันธ์ พื้นที่: การดำเนินงาน Community CSR ร่วมกับ กลุ่มไทยออยล์

Updated

No.	ภาพกิจกรรม	รายละเอียด
5		<p>ชื่อกิจกรรม/โครงการ: กิจกรรมค่ายวิทย์ คิดส์ แคมป์</p> <p>สถานที่: สวนทพ. และพิพิธภัณฑ์เฉลิมพระเกียรติฯ จ.ปทุมธานี</p> <p>วันที่ดำเนินกิจกรรม: 21-22 มิถุนายน 2568</p> <p>วัตถุประสงค์: เสริมสร้างความรู้ ประสบการณ์ ให้แก่เยาวชน และพัฒนาทักษะผู้รับผิดชอบหลัก: พัฒนา ลีดิพัฒนาสกุล</p> <p>งบประมาณที่ใช้: กิจกรรมร่วมกับกลุ่มไทยออยล์</p>
6		<p>ชื่อกิจกรรม/โครงการ: กิจกรรมฉลองเทียนพรรษา</p> <p>สถานที่: ศูนย์สุขภาพและการเรียนรู้กลุ่มไทยออยล์เพื่อชุมชน</p> <p>วันที่ดำเนินกิจกรรม: 4 กรกฎาคม 2568</p> <p>วัตถุประสงค์: สืบสานศาสนาและประเพณีท้องถิ่น</p> <p>ผู้รับผิดชอบหลัก: พัฒนา ลีดิพัฒนาสกุล</p> <p>งบประมาณที่ใช้: กิจกรรมร่วมกับกลุ่มไทยออยล์</p>



## F. ตารางสรุปผลการดำเนินงานส่วนกิจการเพื่อสังคม - แผนชุมชนสัมพันธ์ พื้นที่: การดำเนินงาน Community CSR ร่วมกับ กลุ่มไทยออยล์

Updated

No.	ภาพกิจกรรม	รายละเอียด
7		<p>ชื่อกิจกรรม/โครงการ: ถวายเทียนพรรษาสามัคคี 10 วัด</p> <p>สถานที่: 10 วัดรอบชุมชนกลุ่มไทยออยล์</p> <p>วันที่ดำเนินกิจกรรม: 5 กรกฎาคม 2568</p> <p>วัตถุประสงค์: สืบสานศาสนาและประเพณีท้องถิ่น</p> <p>ผู้รับผิดชอบหลัก: พัฒนา ลีดิพัฒนาสกุล</p> <p>งบประมาณที่ใช้: กิจกรรมร่วมกับกลุ่มไทยออยล์</p>
		<p>ชื่อกิจกรรม/โครงการ:</p> <p>สถานที่:</p> <p>วัตถุประสงค์: เสริมสร้างความสัมพันธ์อันดี</p> <p>ผู้รับผิดชอบหลัก:</p> <p>งบประมาณที่ใช้: กิจกรรมร่วมกับกลุ่มไทยออยล์</p>

## ภาคผนวก จ-20

รายงานการฝึกซ้อมดับเพลิงและฝึกซ้อมอพยพหนีไฟ ครั้งที่ล่าสุด



GLOBAL POWER SYNERGY PUBLIC COMPANY LIMITED (GPSC)  
555/2 Energy Complex Building B, 5<sup>th</sup> Floor, Vibhavadi - Rangsit Road  
Klongkiet Suburb, Klongkiet District, Bangkok 10900 Thailand  
Tel: +66 (0) 2140 4600 Fax: +66 (0) 2140 4601  
WWW.GPSCGROUP.COM

บริษัท โกลบอล เพาเวอร์ ซินเนอร์ยี จำกัด (มหาชน)  
555/2 ถนนลาดพร้าวซอย 5 อาคาร บี 5  
แขวงคลองจั่น เขต คลองจั่น กรุงเทพมหานคร 10900  
โทรศัพท์ : +66 (0) 2140 4600 โทรสาร : +66 (0) 2140 4601

## รายงานการฝึกซ้อมดับเพลิงและฝึกซ้อมอพยพหนีไฟ

ประจำปี 2567

บริษัท โกลบอล เพาเวอร์ ซินเนอร์ยี จำกัด (มหาชน)

Global Power Synergy Public Company Limited

โรงไฟฟ้าศรีราชา

ที่ GPSC 23300240/312/67

วันที่ 28 พฤศจิกายน 2567

เรื่อง นำส่งรายงานผลการฝึกซ้อมดับเพลิงและฝึกซ้อมอพยพหนีไฟ ประจำปี 2567

บริษัท โกลบอล เพาเวอร์ ซินเนอร์ยี จำกัด (มหาชน) โรงไฟฟ้าศรีราชา

เรียน สวัสดิการและคุ้มครองแรงงาน จังหวัดชลบุรี

สิ่งที่ส่งมาด้วย รายงานผลการฝึกซ้อมดับเพลิงและฝึกซ้อมอพยพหนีไฟ ประจำปี 2567

ตามประกาศกระทรวงมหาดไทย เรื่อง การป้องกันและระงับอัคคีภัยในสถานประกอบการ เพื่อความปลอดภัย  
ในการทำงานสำหรับลูกจ้าง ข้อ 36 ได้กำหนดให้นายจ้างจัดให้มีการฝึกซ้อมดับเพลิงและอพยพหนีไฟ อย่างน้อยปีละ 1  
ครั้ง และจัดทำรายงานการฝึกซ้อมตามแบบที่อธิบดีกำหนดส่งต่อพนักงานเจ้าหน้าที่ภายใน 30 วันหลังการฝึกซ้อมเสร็จ  
สิ้น นั้น

ทั้งนี้ บริษัท โกลบอล เพาเวอร์ ซินเนอร์ยี จำกัด (มหาชน) ได้จัดให้มีการฝึกซ้อมดับเพลิงและฝึกซ้อมอพยพหนีไฟ  
ประจำปี 2567 ที่โรงไฟฟ้าศรีราชา เมื่อวันที่ 05 พฤศจิกายน 2567 และจัดทำรายงานผลการฝึกซ้อมดังกล่าวเรียบร้อยแล้ว  
แล้ว ดังนั้นทางบริษัทฯจึงขอส่งรายงานผลการฝึกซ้อมฯ ตามสิ่งที่ส่งมาด้วยนี้

จึงเรียนมาเพื่อ โปรดทราบ

ขอแสดงความนับถือ

(นายวัลลพ

ผู้จัดการส่วนบริหารความมั่นคงปลอดภัย

(นายสมบัติศรี

รักษาการผู้จัดการฝ่ายอาวุโสคุณภาพ ความมั่นคงปลอดภัย  
อาชีวอนามัยและสิ่งแวดล้อม

ส่วนความมั่นคง ปลอดภัย อาชีวอนามัยและสิ่งแวดล้อมพื้นที่ศรีราชา

โทรศัพท์ 098-2578492, 038-407458

นาย วีระพันธุ์ พรหมจักร ผู้ช่วยผู้จัดการบริหารความมั่นคงปลอดภัย

ดำเนินการฝึกซ้อมโดยบริษัท ระยองไฟร์ จำกัด

เลขที่ใบอนุญาต ดพฝ.095

วันที่ 05 พฤศจิกายน 2567

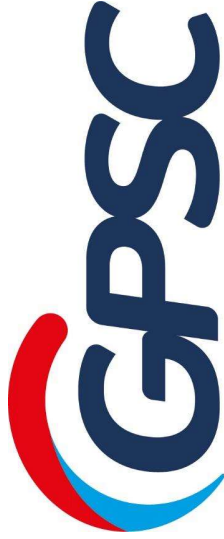

บริษัท โกลบอล เพาเวอร์ ซินเนอร์ยี จำกัด (มหาชน)



แบบรายงานผลการฝึกซ้อมดับเพลิงและฝึกซ้อมอพยพหนีไฟ

๑. ข้อมูลสถานประกอบกิจการ

๑.๑ ชื่อสถานประกอบกิจการ.....บริษัท โกลบอล เพาเวอร์ ซินเนอร์ยี่ จำกัด (มหาชน) โรงไฟฟ้าศรีราชา.....  
ประเภทกิจการ โรงไฟฟ้าผลิตไฟฟ้า  
ที่อยู่เลขที่ ๔๒๓ หมู่ที่...๑...ซอย...๑...ถนน สุขุมวิท แขวงตำบลทุ่งสุลา เขตอำเภอศรีราชา จังหวัดชลบุรี รหัสไปรษณีย์ ๒๐๒๓๐ โทรศัพท์ ...  
๐๙๔-๔๐๘๔๐๘๗...

๑.๒ จำนวนลูกจ้างพนักงานผู้ที่เกี่ยวข้อง รวม.....๓๔.....คน

๑.๓ ลักษณะที่ตั้งของสถานประกอบกิจการ

○ เป็นสถานที่ที่มีหลายสถานประกอบกิจการตั้งอยู่ร่วมกัน

ระบุชื่ออาคารสถานที่.....

✓ เป็นสถานประกอบกิจการเดี่ยว (ข้ามไปตอบข้อ ๒)

๑.๔ กรณีเป็นสถานที่ที่มีหลายสถานประกอบกิจการตั้งอยู่ร่วมกัน

○ ลูกจ้างที่ทำงานอยู่ภายในอาคารเดียวกัน และในวันและเวลาเดียวกันของนายจ้างทุกรายในสถานที่นั้น ทำการฝึกซ้อมพร้อมกัน

○ ลูกจ้างที่ทำงาน ภายในอาคารเดียวกัน และในวันและเวลาเดียวกันของนายจ้างทุกรายในสถานที่นั้น ไม่ได้ทำการฝึกซ้อมพร้อมกัน

๒. รายงานผลการดำเนินการ

๒.๑ วันเดือนปีที่ทำการฝึกซ้อม .....๐๕ พฤศจิกายน ๒๕๖๗.....

๒.๒ มีการฝึกซ้อมครั้งที่ผ่านมา เมื่อ (วันเดือนปี) .....๒๑ สิงหาคม ๒๕๖๖.....

๒.๓ จำนวนผู้เข้าร่วมในการฝึกซ้อม.....๓๐.....คน

๒.๔ ผลการดำเนินการฝึกซ้อมดับเพลิงและฝึกซ้อมอพยพหนีไฟ

○ ไม่ดี ○ พอใช้ ✓ ดี ○ ดีมาก

๓. ดำเนินการฝึกซ้อมโดย

○ ได้รับความเห็นชอบแผนและรายละเอียดการฝึกซ้อมดับเพลิงและฝึกซ้อมอพยพหนีไฟจากอธิบดีหรือผู้ซึ่งอธิบดีมอบหมาย ตามหนังสือ

.....เลขที่.....ลงวันที่..... โดยได้แนบเอกสารให้ความเห็นชอบมาด้วยแล้ว

✓ ผู้ที่ได้รับใบอนุญาตจากกรมสวัสดิการและคุ้มครองแรงงานดำเนินการฝึกซ้อมให้ บริษัท ระยะเวลาไฟร์ จำกัด

เลขที่ใบอนุญาต.....คพพ.๐๕๔.....โดยได้แนบสำเนาใบอนุญาตและหนังสือรับรอง แสดงการฝึกซ้อมฯ มาด้วยแล้ว

ลงชื่อ.....นายจ้าง  
(นายวัลลพ.....นายสมเกียรติ.....)  
ผู้รับมอบอำนาจกระทำการแทน  
วันที่ ๒๘ พฤศจิกายน ๒๕๖๗

รายชื่อผู้เข้าร่วมฝึกซ้อม

## แบบฟอร์มลงชื่อตรวจนับจำนวนพนักงาน

วันที่: 5/11/67

หมายเลขห้อง : 3

22

[illegible]

แบบฟอร์มลงชื่อผู้เข้าร่วมซ้อมแผนระดับ 2

พื้นที่ : GPSC ศรีราชา / อาคารสำนักงาน

วันที่ : ๒๖/๑๒/๖๕ วันที่ : 14:30

๒๖.๑๔

หน้า ๒ จาก ๒

No	ชื่อ-นามสกุล	ตำแหน่ง	ลายมือชื่อ	หมายเหตุ
1	อำนาจ	ผู้จัดการไฟฟ้า GIPP and SRC		ED
2	อัมรินทร์	ผู้จัดการปฏิบัติการผลิต โรงไฟฟ้าศรีราชา		BC
3	กฤษฎา	ผู้จัดการซ่อมบำรุง GIPP และ SRC		ST
4	กฤษิษฐ์	วิศวกร		/
5	เอกวิทย์	ผู้จัดการแผนปฏิบัติการ OSH		OC
6	กัญญา	ผู้ช่วยผู้จัดการบริหารขอซื้อน้ำมัน และสิ่งแวดลอม		/
7	ศรัญญิ	ผู้ช่วยผู้จัดการบริหารขอซื้อน้ำมัน และสิ่งแวดลอม		/
8	สุพรรณ	ผู้ช่วยผู้จัดการแผนปฏิบัติการ OSH		/ ST
9	อรุณกร	พนักงานอาคาร		/
10	วาทิน	ผู้จัดการแผนบำรุงรักษาเครื่องกล		/
11	ศุภพร	นิคม		X สัสดี
12	ภัทรกร	วิศวกร		/ ST
13	พัสนันต์	วิศวกร		/
14	ชยุตม์	วิศวกร		/
15	วิญญู	ช่างเทคนิคเครื่องเรือมืออัตโนมัติ		/
16	มานพ	ช่างเทคนิคเครื่องกล		/
17	อัมมิต	ช่างเทคนิคไฟฟ้า		/
18	ธีระยุทธ	เจ้าหน้าที่คลังวัสดุ		X ไม่มี
19	ณัฐพล	นักศึกษานักงาน		/
20	เพชรรัตน์	เจ้าหน้าที่บริหารงานทั่วไป		/
21	วิมลพร	เลขานุการ และพนักงานควบคุมเอกสาร		/
22	อาภากร	แม่บ้าน		/
23	ศุภโรจน์	แม่บ้าน		/
24	สุภาวดี	พนักงานขับรถ		X ไม่มี
25	ณัฐพร	พนักงานขับรถ		X ไม่มี
26	อวิศเดช	คนสวน		/
27	ประทีป	คนสวน		/
28		ไม่มี		/
29		ไม่มี		/
30		ไม่มี		/

ไม่มี

ไม่มี

ไม่มี

ไม่มี

ไม่มี

ไม่มี

ไม่มี

ไม่มี

แบบฟอร์มลงชื่อผู้เข้าร่วมซ้อมแผนระดับ 2

พื้นที่ : GPSC ศรีราชา / อาคารสำนักงาน

วันที่ :

No	ชื่อ-นามสกุล	ตำแหน่ง	ลายมือชื่อ	หมายเหตุ
๑1		ศึกษาธิการ 14.๓.		
๑2		ร.๓.๓.		
๑3		ร.๓.๓.		
๑4		ร.๓.๓.		
๑5		ร.๓.๓.		
๑6		ร.๓.๓.		
๑7		ร.๓.๓.		
๑8		ร.๓.๓.		

ไม่มี

ไม่มี

ไม่มี

ไม่มี

ไม่มี

ไม่มี

ไม่มี

ไม่มี

# สถานการณ์สมมติ

# SCENARIO

[illegible]





# ภาพการฝึกซ้อม





## Emergency EML2

### Scenario: Fire at forwarding skid SRC Shift A (05 Nov 2024)

#### รูปภาพซ่อมแผน



Global Power Synergy Public Company Limited | 2 





## Emergency EML2

Scenario: Fire at forwarding skid SRC Shift A (05 Nov 2024)

รูปภาพซ้อมแผน



## Emergency EML2

Scenario: Fire at forwarding skid SRC Shift A (05 Nov 2024)

รูปภาพซ้อมแผน





# โครงสร้างทีมฉุกเฉิน

## Emergency EML2

Scenario: Fire at forwarding skid SRC Shift A (05 Nov 2024)

รูปภาพซ่อมแผน





## GPSC Group Emergency Response Team (ERT) Organization plans

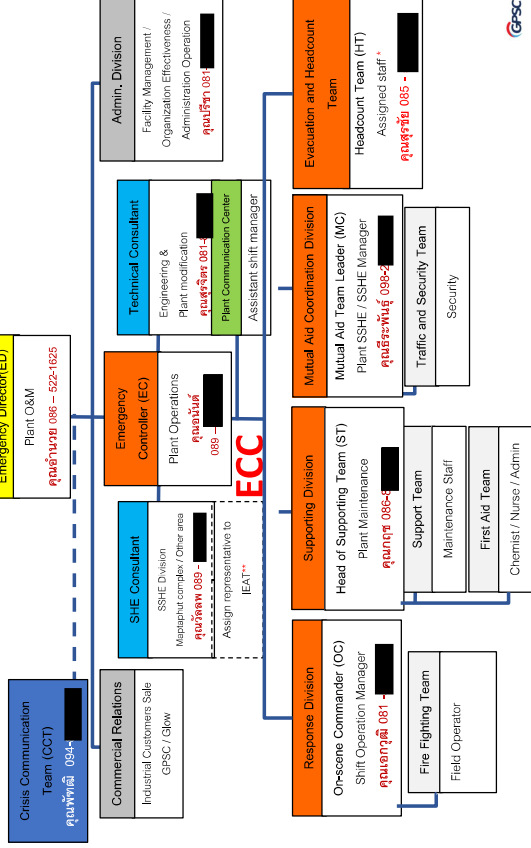

เอกสารแจ้งผู้เกี่ยวข้อง

ที่ 23300240/291/67

วันที่ 15 ตุลาคม 2567

เรื่อง การฝึกซ้อมแผนอพยพและดับเพลิงประจำปี 2567

เรียน ผู้อำนวยการ โรงพยาบาลการแพทย์แผนกโรคหัวใจ

สิ่งที่ส่งมาด้วย 1.แผนที่ยังบริษัท โกลบอล เพาเวอร์ ซินเนอร์ยี จำกัด (มหาชน) จำนวน 1 ชุด

2.สถานการณ์สมมติการฝึกซ้อมดับเพลิงและอพยพหนีไฟ จำนวน 1 ชุด

ด้วย บริษัท โกลบอล เพาเวอร์ ซินเนอร์ยี จำกัด (มหาชน) กำหนดแผนการฝึกซ้อมดับเพลิงและอพยพหนีไฟให้กับพนักงานและผู้เกี่ยวข้องที่ปฏิบัติงานภายในโรงไฟฟ้า เพื่อให้พนักงานและผู้เกี่ยวข้องสามารถปฏิบัติงานได้อย่างถูกต้องและปลอดภัยตามแผนรองรับเหตุการณ์ฉุกเฉินของบริษัทฯ และดำเนินการให้สอดคล้องกับ กฎกระทรวง เรื่องกำหนดมาตรฐานในการบริหาร จัดการ และดำเนินการด้านความปลอดภัย อาชีวอนามัย และสภาพแวดล้อมในการทำงาน เกี่ยวกับความปลอดภัย พ.ศ. 2555 โดยกำหนดแผนการฝึกซ้อมดับเพลิงและอพยพหนีไฟ ในวันอังคาร ที่ 05 พฤศจิกายน 2567 เวลา 14.00 - 16.00 น. ณ บริเวณภายในโรงไฟฟ้า บริษัท โกลบอล เพาเวอร์ ซินเนอร์ยี จำกัด (มหาชน)

ดังนั้น เพื่อให้การฝึกซ้อมดังกล่าวข้างต้นสามารถดำเนินการได้อย่างถูกต้องและมีประสิทธิภาพ บริษัทฯ จึงขอความอนุเคราะห์จากท่านเพื่อเข้าร่วมฝึกซ้อมตามแผนความดูแลฉุกเฉินในครั้งนี้

จึงเรียนมาเพื่อทราบ และขอขอบพระคุณมา ณ โอกาสนี้

ขอแสดงความนับถือ

(นายอำนาจ )  
ผู้จัดการโรงไฟฟ้า GIPP และ SRC

ส่วนคุณภาพ ความมั่นคงปลอดภัย อาชีวอนามัยและสิ่งแวดล้อม

โทรศัพท์ 038-407458

๒๓/๑๐/๖๗

ที่ 23300240/290/67

วันที่ 15 ตุลาคม 2567

เรื่อง การฝึกซ้อมแผนอพยพและดับเพลิงประจำปี 2567

เรียน นายกฤษณ์ เทพาคณครแหยมฉบับ

สิ่งที่ส่งมาด้วย 1.แผนที่ยังบริษัท โกลบอล เพาเวอร์ ซินเนอร์ยี จำกัด (มหาชน) จำนวน 1 ชุด

2.สถานการณ์สมมติการฝึกซ้อมดับเพลิงและอพยพหนีไฟ จำนวน 1 ชุด

ด้วย บริษัท โกลบอล เพาเวอร์ ซินเนอร์ยี จำกัด (มหาชน) กำหนดแผนการฝึกซ้อมดับเพลิงและอพยพหนีไฟให้กับพนักงานและผู้เกี่ยวข้องที่ปฏิบัติงานภายในโรงไฟฟ้า เพื่อให้พนักงานและผู้เกี่ยวข้องสามารถปฏิบัติงานได้อย่างถูกต้องและปลอดภัยตามแผนรองรับเหตุการณ์ฉุกเฉินของบริษัทฯ และดำเนินการให้สอดคล้องกับ กฎกระทรวง เรื่องกำหนดมาตรฐานในการบริหาร จัดการ และดำเนินการด้านความปลอดภัย อาชีวอนามัย และสภาพแวดล้อมในการทำงาน เกี่ยวกับความปลอดภัย พ.ศ. 2555 โดยกำหนดแผนการฝึกซ้อมดับเพลิงและอพยพหนีไฟ ในวันอังคาร ที่ 05 พฤศจิกายน 2567 เวลา 14.00 - 16.00 น. ณ บริเวณภายในโรงไฟฟ้า บริษัท โกลบอล เพาเวอร์ ซินเนอร์ยี จำกัด (มหาชน)

จึงเรียนมาเพื่อทราบ และขอขอบพระคุณมา ณ โอกาสนี้

ขอแสดงความนับถือ

(นายอำนาจ )  
ผู้จัดการโรงไฟฟ้า GIPP และ SRC

ส่วนคุณภาพ ความมั่นคง ปลอดภัย อาชีวอนามัยและสิ่งแวดล้อม

โทรศัพท์ 038-407458

๒๓/๑๐/๖๗

W 23300240/286/67

วันที่ 15 ตุลาคม 2567

เรื่อง การฝึกซ้อมแผนอพยพและดับเพลิงประจำปี 2567

เรียน ผู้กำกับการสถานีตำรวจภูธรแหลมฉบัง

สิ่งทีส่งมาด้วย

## 2.สถานการณ์สัมมนา

ด้วย บริษัท โกลบอล เพาเวอร์ ซินเนอร์ยี จำกัด (มหาชน) กำหนดแผนการฝึกอบรมพนักงานและอพยพหนีไฟให้กับพนักงานและผู้เกี่ยวข้องที่ปฏิบัติงานภายใน โรงไฟฟ้า เพื่อให้พนักงานและผู้เกี่ยวข้องสามารถปฏิบัติตน ได้อย่างถูกต้องและปลอดภัยตามแผนรองรับเหตุการณ์ฉุกเฉินของบริษัทฯ และดำเนินการให้สอดคล้องกับ กฎกระทรวง เรื่องกำหนดมาตรฐาน ในการบริหาร จัดการ และดำเนินการด้านความปลอดภัย อาชีวอนามัย และสภาพแวดล้อมในการทำงาน เกี่ยวกับความปลอดภัยและระงับอัคคีภัย พ.ศ. 2555 โดยกำหนดแผนการฝึกอบรมและอพยพหนีไฟ ในวันอังคาร ที่ 05 พฤศจิกายน 2567 เวลา 14.00 - 16.00 น. ณ บริเวณ ภายในโรงไฟฟ้า บริษัท โกลบอล เพาเวอร์ ซินเนอร์ยี จำกัด (มหาชน)

จึงเรียนมาเพื่อทราบ และขอขอบพระคุณมา ณ โอกาสนี้

ขอแสดงความนับถือ<sup>๗</sup>

(**๑๕**)

ผู้จัดการโรงไฟฟ้า GIPP และ SRC

ส่วนคุณภาพ ความมั่นคงปลอดภัย อาชีวอนามัยและสิ่งแวดล้อม

โทรศัพท์ 038-407458

KG-6281

23300240/293/67

วันที่ 15 ตุลาคม 2567

เรื่อง การฝึกซ้อมแผนอพยพและดับเพลิงประจำปี 2567

เรียน รองอธิการบดี

มหาวิทยาลัยเกษตรศาสตร์ วิทยาเขตศรีราชา

1. แผนบริษัท โกลบอล เพาเวอร์ ซินเนอร์ยี่ จำกัด (มหาชน) จำนวน 1 ชุด

## 2.สถานการณ์การฝึกซ้อมดับเพลิงและอพยพหนีไฟ จำนวน 1 ชุด

ด้วย บริษัท โกลบอล เพาเวอร์ ซินเนอร์ซี จำกัด (มหาชน) กำหนดแผนการฟิสิกส์ของระดับเพลิงและอพอพเพนีไฟให้กับพนักงานและผู้เกี่ยวข้องที่ปฏิบัติงานภายใน โรงไฟฟ้า เพื่อให้พนักงานและผู้เกี่ยวข้องสามารถปฏิบัติงานได้อย่างถูกต้องและปลอดภัยตามแผนรองรับเหตุการณ์ฉุกเฉินของบริษัทฯ และดำเนินการให้สอดคล้องกับ กฎกระทรวง เรื่องกำหนดมาตรฐาน ในการบริหาร จัดการ และดำเนินการด้านความปลอดภัย อาชีวอนามัย และสภาพแวดล้อมในการทำงาน เกี่ยวกับกาป้องกันและระงับอัคคีภัย พ.ศ. 2555 โดยกำหนดแผนการฟิสิกส์ของระดับเพลิงและอพอพเพนีไฟ ในวันอังคารที่ 05 พฤศจิกายน 2567 เวลา 14.00 - 16.00 น. ณ บริเวณภายใน โรงไฟฟ้า บริษัท โกลบอล เพาเวอร์ ซินเนอร์ซี จำกัด (มหาชน)

จึงเรียนมาเพื่อทราบ และขอขอบพระคุณมา ณ โอกาสนี้

ขอแสดงความนับถือ

(นายอำนาจ [REDACTED])  
ผู้จัดการโรงไฟฟ้า GIPP และ SRC

ส่วนคุณภาพ ความมั่นคงปลอดภัย อาชีวอนามัยและสิ่งแวดล้อม

โทรสาร 038-407458

15 ଜ.ମ. 2567



ที่ 23300240/288/67

วันที่ 15 ตุลาคม 2567

เรื่อง การฝึกอบรมแผนอพยพและดับเพลิงประจำปี 2567

เรียน รองกรรมการผู้จัดการใหญ่อาวุโส ด้านการก่อกั้นและปิโตรเคมี

กลุ่มบริษัท ไทยออยล์ จำกัด (มหาชน)

สิ่งที่ส่งมาด้วย 1.แผนที่บริษัท โกลบอล เพาเวอร์ ซินเนอร์ยี จำกัด (มหาชน) จำนวน 1 ชุด

2.สถานการณ์สมมติการฝึกซ้อมดับเพลิงและอพยพหนีไฟ จำนวน 1 ชุด

ด้วย บริษัท โกลบอล เพาเวอร์ ซินเนอร์ยี จำกัด (มหาชน) กำหนดแผนการฝึกซ้อมดับเพลิงและอพยพหนีไฟให้กับพนักงานและผู้เกี่ยวข้องที่ปฏิบัติงานภายใน โรงไฟฟ้า เพื่อให้พนักงานและผู้เกี่ยวข้องสามารถปฏิบัติงานได้อย่างถูกต้องและปลอดภัยตามแผนรองรับเหตุการณ์ฉุกเฉินของบริษัทฯ และดำเนินการให้สอดคล้องกับ กฎกระทรวง เรื่องกำหนดมาตรฐานในการบริหาร จัดการและดำเนินการด้านความปลอดภัย อาชีวอนามัย และสภาพแวดล้อมในการทำงาน เกี่ยวกับการป้องกันและรับอันตรายจากไฟไหม้ พ.ศ. 2555 โดยกำหนดแผนการฝึกซ้อมดับเพลิงและอพยพหนีไฟ ในวันอังคาร ที่ 05 พฤศจิกายน 2567 เวลา 14.00 - 16.00 น. ณ บริเวณภายในโรงไฟฟ้า บริษัท โกลบอล เพาเวอร์ ซินเนอร์ยี จำกัด (มหาชน)

บริษัทฯ ใ้แจ้งขอความอนุเคราะห์ระดับเพลิงและรถพยาบาลของบริษัท ไทยออยล์ จำกัด (มหาชน) เข้าร่วมการซ้อมในครั้งนี้ เพื่อเป็นการเตรียมความพร้อมกรณีเกิดภาวะฉุกเฉินร่วมกัน

จึงเรียนมาเพื่อโปรดให้ความอนุเคราะห์ และโปรดแจ้งให้บริษัทในกลุ่มไทยออยล์ได้ทราบถึงการฝึกซ้อมแผนดังกล่าว ทั้งนี้ขอขอบพระคุณเป็นอย่างสูงมา ณ โอกาสนี้

ขอแสดงความนับถือ



(นายอำนาจ

ผู้จัดการ โรงไฟฟ้า GIPP และ SRC

ส่วนคุณภาพ ความมั่นคงปลอดภัย อาชีวอนามัยและสิ่งแวดล้อม  
โทรศัพท์ 038-407458



15/10/67

ที่ 23300240/287/67

วันที่ 15 ตุลาคม 2567

เรื่อง การฝึกซ้อมแผนอพยพและดับเพลิงประจำปี 2567

เรียน กรรมการผู้อำนวยการ

บริษัท ไทยโิการ์บอน โปรดักท์ จำกัด

สิ่งที่ส่งมาด้วย 1.แผนที่บริษัท โกลบอล เพาเวอร์ ซินเนอร์ยี จำกัด (มหาชน) จำนวน 1 ชุด

2.สถานการณ์สมมติการฝึกซ้อมดับเพลิงและอพยพหนีไฟ จำนวน 1 ชุด

ด้วย บริษัท โกลบอล เพาเวอร์ ซินเนอร์ยี จำกัด (มหาชน) กำหนดแผนการฝึกซ้อมดับเพลิงและอพยพหนีไฟให้กับพนักงานและผู้เกี่ยวข้องที่ปฏิบัติงานภายใน โรงไฟฟ้า เพื่อให้พนักงานและผู้เกี่ยวข้องสามารถปฏิบัติงานได้อย่างถูกต้องและปลอดภัยตามแผนรองรับเหตุการณ์ฉุกเฉินของบริษัทฯ และดำเนินการให้สอดคล้องกับ กฎกระทรวง เรื่องกำหนดมาตรฐานในการบริหาร จัดการ และดำเนินการด้านความปลอดภัย อาชีวอนามัย และสภาพแวดล้อมในการทำงาน เกี่ยวกับการป้องกันและรับอันตรายจากไฟไหม้ พ.ศ. 2555 โดยกำหนดแผนการฝึกซ้อมดับเพลิงและอพยพหนีไฟ ในวันอังคาร ที่ 05 พฤศจิกายน 2567 เวลา 14.00 - 16.00 น. ณ บริเวณภายในโรงไฟฟ้า บริษัท โกลบอล เพาเวอร์ ซินเนอร์ยี จำกัด (มหาชน)

จึงเรียนมาเพื่อทราบ และขอขอบพระคุณมา ณ โอกาสนี้

ขอแสดงความนับถือ



(นายอำนาจ

ผู้จัดการ โรงไฟฟ้า GIPP และ SRC



15-10-67

ที่ 233000240/292/67

วันที่ 15 ตุลาคม 2567

เรื่อง การศึกษาแผนอพยพและดับเพลิงประจำปี 2567

เรียน ประธานชุมชนรอบโรงกลั่นฯ

สิ่งที่ส่งมาด้วย 1.แผนที่บริษัท โกลบอล เพาเวอร์ ซินเนอร์ยี จำกัด (มหาชน) จำนวน 1 ชุด

2.สถานการณ์สมมติการฝึกซ้อมดับเพลิงและอพยพหนีไฟ จำนวน 1 ชุด

ด้วย บริษัท โกลบอล เพาเวอร์ ซินเนอร์ยี จำกัด (มหาชน) กำหนดแผนการฝึกซ้อมดับเพลิงและอพยพหนีไฟให้กับพนักงานและผู้เกี่ยวข้องที่ปฏิบัติงานภายใน โรงไฟฟ้า เพื่อให้พนักงานและผู้เกี่ยวข้องสามารถปฏิบัติตนได้อย่างถูกต้องและปลอดภัยตามแผนรองรับเหตุการณ์ของบริษัทฯ และดำเนินการให้สอดคล้องกับ กฎกระทรวง เรื่องกำหนดมาตรฐาน ในการบริหาร จัดการ และดำเนินการด้านความปลอดภัย อาชีวอนามัย และสภาพแวดล้อมในการทำงาน เกี่ยวกับ การป้องกันและระงับอัคคีภัย พ.ศ. 2555 โดยกำหนดแผนการฝึกซ้อมดับเพลิงและอพยพหนีไฟ ในวันอังคาร ที่ 05 พฤศจิกายน 2567 เวลา 14.00 - 16.00 น. เป็นต้นไป ณ บริเวณภายในโรงไฟฟ้า บริษัท โกลบอล เพาเวอร์ ซินเนอร์ยี จำกัด (มหาชน)

จึงเรียนมาเพื่อทราบ และขอขอบพระคุณมา ณ โอกาสนี้

ขอแสดงความนับถือ



(นายอำนาจ )

ผู้จัดการ โรงไฟฟ้า GIPP และ SRC

ส่วนคุณภาพ ความมั่นคงปลอดภัย อชีวอนามัยและสิ่งแวดล้อม

โทรศัพท์ 038-407458



15-10-67

ใบรับรองการฝึกซ้อม



โทร 02-539-8210 Fax 02-903-0080 Ext: 0462 มือถือ 08-1436-3053, 08-7785-5777  
Website : [www.rayongfire.com](http://www.rayongfire.com) Email : [info@rayongfire.com](mailto:info@rayongfire.com)  Rayongfire



รองอธิบดี ปฏิบัติราชการแทน  
อธิบดีกรมสวัสดิการและคุ้มครองแรงงาน







RF-2-0239-2567

## บริษัท ระยองไฟร์ จำกัด

ได้รับใบอนุญาตจากกรมสวัสดิการและคุ้มครองแรงงาน ใบอนุญาตเลขที่ 0102-03-2566-0041 ขอรับรองว่า  
บริษัท โกลบอล เพาเวอร์ ซินเนอร์ยี จำกัด (มหาชน)

เลขที่ 42/3 หมู่ 1 ตำบลทุ่งสุขลา อำเภอศรีราชา จังหวัดชลบุรี  
ได้ดำเนินการฝึกซ้อมดับเพลิงและฝึกซ้อมอพยพหนีไฟ

ตามกฎกระทรวงกำหนดมาตรฐานในการบริหาร จัดการ และดำเนินการด้านความปลอดภัย อาชีวอนามัย  
และสภาพแวดล้อมในการทำงานเกี่ยวกับการป้องกันและระงับอัคคีภัย พ.ศ. 2555

เมื่อวันที่ 5 พฤศจิกายน พ.ศ. 2567 โดยมีพนักงานเข้ารับการฝึกอบรมทั้งภาคทฤษฎี และภาคปฏิบัติ  
ทั้งนี้ ตั้งแต่วันที่ 6 พฤศจิกายน พ.ศ. 2567 ถึงวันที่ 5 พฤศจิกายน พ.ศ. 2568

ให้ไว้ ณ วันที่ 7 พฤศจิกายน พ.ศ. 2567

(นายณัฐวุฒิ [REDACTED])

กรรมการผู้จัดการ

รายชื่อวิทยากรแบบท้ายใบอนุญาต  
เป็นนิติบุคคลผู้ให้บริการฝึกซ้อมดับเพลิงและฝึกซ้อมอพยพหนีไฟ  
ของบริษัท ระยองไฟร์ จำกัด

ใบอนุญาตเลขที่ ๐๑๐๒-๐๓-๒๕๖๖-๐๐๔๓

๑. นายประชาชาติ
๒. นายพนอดล
๓. นายสมศักดิ์
๔. นายวินัย
๕. นายกมล
๖. นายภูริต
๗. นายอุตารักษ์

ทั้งนี้ ตั้งแต่วันที่ ๑๔ สิงหาคม พ.ศ. ๒๕๖๖ ถึงวันที่ ๑๗ สิงหาคม พ.ศ. ๒๕๖๘  
ให้ไว้ ณ วันที่ ๑๘ สิงหาคม พ.ศ. ๒๕๖๖

(นายสมพงษ์ [REDACTED])  
รองอธิบดี ปฏิบัติราชการแทน  
อธิบดีกรมสวัสดิการและคุ้มครองแรงงาน





## SRC Emergency Drill Conclusion and Recommendation

Finding	Corrective Action	Responsible by	Status
-เบอร์โทรของ CCR ไม่สามารถติดต่อเพื่อรายงานตัวได้/เสียงเบา	แจ้งส่วนงานที่เกี่ยวข้อง (EFM) ให้ดำเนินการแก้ไข (โทรศัพท์ที่ถูกถอดสายแลนออกทำให้ไม่สามารถใช้งานได้)	SM /จามจุรี/IT	04-Dec-2024
-เบอร์สำหรับ SMS ไม่อัปเดตและไม่ครอบคลุมไปยังทีมของ BCP	คุณธีรพันธ์ จะทำการอัปเดตเบอร์ผู้เกี่ยวข้องให้เป็นปัจจุบันและสั่งให้ Operation อัปเดต	MC	
- ไม่มีการสั่งการเปิด Deluge ของ Fuel oil forwarding เมื่อมีเหตุไฟไหม้	ดำเนินการทบทวนและสื่อสารให้ทีม FO/OC/EC รับทราบกรณีเกิดเหตุฉุกเฉินให้เปิด Deluge ของ Fuel oil forwarding เมื่อมีเหตุไฟไหม้และเพิ่มเข้าในแผน	FO/OC/EC	
-ไม่มีการสั่งการลากสายน้ำดับเพลิงอยู่ได้	ดำเนินการทบทวนและสื่อสารให้ทีม FO/OC/EC รับทราบกรณีเกิดเหตุฉุกเฉินเพื่อให้ตรวจสอบทิศทางลมก่อนสั่งการทีมเข้าระงับเหตุ	OC/EC	



สรุปผลการซ้อม  
และการประเมิน

## SRC Emergency Drill Conclusion and Recommendation

Finding	Corrective Action	Responsible by	Status
- ST ใช้อุปกรณ์สำหรับเคลื่อนย้ายไม่ชำนาญ	-พิจารณาเพิ่มคอร์สอบรมเพื่อให้เกิดความชำนาญของทีมและให้เกิดความปลอดภัยที่สุด	ST	
- ST เข้าไปเคลื่อนย้ายผู้บาดเจ็บ ในจุดเกิดเหตุซึ่งไม่ปลอดภัย	-พิจารณาเพิ่มคอร์สอบรมเพื่อให้เกิดความชำนาญของทีมและให้เกิดความปลอดภัยที่สุด	ST	
- ประตู GATE1 เปิด - ปิด ยากและมีโอกาสประตูจะล้มทับ	-แจ้งซ่อมเพื่อดำเนินการแก้ไข	MC/ME	

## ภาคผนวก จ-21

---

การตรวจเช็คอุปกรณ์ป้องกันและระงับอัคคีภัย



## Fire Extinguisher Check sheet

Inspected by: 28/01/68  
Date: \_\_\_\_\_

Item	Tag No.	Location	Size (lbs)	Pressure (Psi) or Weight (Kgs)	Safety Pin	Nozzle / Hose	Overall
37	GPSC-08/D-04	Fire Cabinet No.2	15 LBS				
38	GPSC-08/C-05	Fire Cabinet No.3	15 LBS	16.0			
39	GPSC-08/C-02	CEM 2	15 LBS	14.0			09/C-08
40	GPSC-07/D-01	Fire Cabinet No.3	15 LBS				
41	GPSC-08/D-10	Fire Cabinet No.3	15 LBS				
42	GPSC-06/C-04	Fire Cabinet No.3	16 LBS	16.0			
43	GPSC-08/C-01	CEM 1	15 LBS	16.0			
44	GPSC-03/C-01	CLG Tower BLD	10 LBS	11.0			
45	GPSC-03/H-01	CLG Tower BLD	15 LBS				
46	GPSC-03/C-02	CLG Tower BLD	20 LBS	25.0			
47	GPSC-03/H-02	CLG Tower BLD	15 LBS				
48	GPSC-03/H-03	Oil yard	15 LBS				
49	GPSC-03/D-01	Oil yard	20 LBS				
50	GPSC-04/C-02	Denim MCC room	20 LBS	22.5			
51	GPSC-04/C-03	Denim MCC room	15 LBS				
52	GPSC-04/H-02	Denim MCC room	15 LBS				
53	GPSC-04/C-01	Denim MCC room	20 LBS	24.5			
54	GPSC-05/H-02	SW yard control room	20 LBS				
55	GPSC-05/C-03	SW yard control room	20 LBS	25.0			
56	GPSC-05/C-02	6.9 kv SWG	20 LBS	25.0			
57	GPSC-05/H-03	6.9 kv SWG	15 LBS				
58	GPSC-05/C-01	6.9 kv SWG	20 LBS	25.0			
59	GPSC-05/C-01	6.9 kv SWG	20 LBS				
60	GPSC-05/H-03	6.9 kv SWG	20 LBS				
61	GPSC-05/C-04	EE Lab	15 LBS	15.0			
62	GPSC-02/D-03	Fele Cabinet No.4	15 LBS				
63	GPSC-06/C-06	Fele Cabinet No.4	15 LBS	16.0			
64	GPSC-08/C-03	Fele Cabinet No.4	15 LBS				
65	GPSC-06/H-01	Elec package GT11	50 LBS				
66	GPSC-06/H-02	SAM GT11	50 LBS				
67	GPSC-06/H-03	Frie Cabinet NO.8	20 LBS				
68	GPSC-08/C-11	Frie Cabinet NO.8	15 LBS	15.0			
69	GPSC-06/D-04	Frie Cabinet NO.8	15 LBS				
70	GPSC-06/D-07	Frie Cabinet NO.8	15 LBS				
71	GPSC-06/D-03	Under crean GT11	150 LBS				
72	GPSC-06/C-03	Fire Cabinet No.6	15 LBS	14.0			09/C-09





Fire Extinguisher Check sheet

Inspected by :   
Date : 9/5/6/18



Fire Extinguisher Check sheet

Inspected by :   
Date : 9/5/6/18

Item	Tag No.	Location	Size (lbs)	Pressure (Psi) or Weight (Kgs)	Safety Pin	Nozzle / Hose	Overall
73	GPSC-08/D-15	Fire Cabinet No.6	15 LBS		✓	✓	9/5/6/18
74	GPSC-06/C-01	Fire Cabinet No.6	15 LBS		✓	✓	9/5/6/18
75	GPSC-07/H-02	Elec.package GT12	50 LBS		✓	✓	
76	GPSC-08/C-12	SAM GT12	15 LBS	16.0	✓	✓	
77	GPSC-07/C-01	Fire Cabinet NO.9	20 LBS		✓	✓	
78	GPSC-06/D-01	Fire Cabinet NO.9	20 LBS		✓	✓	
79	GPSC-08/D-02	Fire Cabinet NO.9	15 LBS		✓	✓	
80	GPSC-07/D-04	Fire Cabinet NO.9	20 LBS		✓	✓	
81	GPSC-07/C-02	Fire Cabinet NO.12	15 LBS	16.0	✓	✓	
82	GPSC-08/C-15	Fire Cabinet NO.12	15 LBS	14.0	✓	✓	
83	GPSC-07/H-01	Fire Cabinet NO.12	20 LBS	14.0	✓	✓	09/C-02
84	GPSC-07/D-05	Under crean GT12	150 LBS		✓	✓	
85	GPSC-08/D-13	Fire Cabinet No.11	15 LBS	15.0	✓	✓	
86	GPSC-07/C-03	Fire Cabinet No.11	15 LBS	14.0	✓	✓	09/C-10
87	GPSC-07/C-01	Fire Cabinet No.11	15 LBS		✓	✓	
88	GPSC-06/C-02	ผู้เก็บถังดับเพลิง (spare)	15LBS				
89	GPSC-06/C-05	ผู้เก็บถังดับเพลิง (spare)	20LBS				
90	GPSC-07/C-04	ผู้เก็บถังดับเพลิง (spare)	15LBS				
91	GPSC-07/C-02	ผู้เก็บถังดับเพลิง (spare)	15LBS	16.0	✓	✓	
92	GPSC-07/C-01	ผู้เก็บถังดับเพลิง (spare)	15LBS	16.0	✓	✓	
93	GPSC-08/C-02	ผู้เก็บถังดับเพลิง (spare)	10 LBS				
94	GPSC-08/C-04	ผู้เก็บถังดับเพลิง (spare)	15LBS				
95	GPSC-08/C-05	ผู้เก็บถังดับเพลิง (spare)	15LBS				
96	GPSC-08/C-08	ผู้เก็บถังดับเพลิง (spare)	20LBS	25.0	✓	✓	
97	GPSC-08/C-09	ผู้เก็บถังดับเพลิง (spare)	15LBS				
98	GPSC-08/C-10	ผู้เก็บถังดับเพลิง (spare)	15LBS				
99	GPSC-08/C-13	ผู้เก็บถังดับเพลิง (spare)	15LBS				
100	GPSC-08/C-14	ผู้เก็บถังดับเพลิง (spare)	15LBS	10.0	✓	✓	
101	GPSC-08/D-16	ผู้เก็บถังดับเพลิง (spare)	15LBS				
102	GPSC-02/D-07	ผู้เก็บถังดับเพลิง (spare)	15LBS				
103	GPSC-08/d-14	ผู้เก็บถังดับเพลิง (spare)	15LBS				
104	GPSC-02/D-05	ผู้เก็บถังดับเพลิง (spare)	15LBS		✓	✓	
105	GPSC-06/D-06	ผู้เก็บถังดับเพลิง (spare)	20LBS		✓	✓	
106	GPSC-06/D-01	ผู้เก็บถังดับเพลิง (spare)	20LBS				
107	GPSC-08/D-17	ผู้เก็บถังดับเพลิง (spare)	15LBS				
108	GPSC-08/D-18	ผู้เก็บถังดับเพลิง (spare)	15LBS				



Fire Extinguisher Check sheet

Inspected by  
Date : 24/08/18

Item	Tag No.	Location	Size (lbs)	Pressure (Psi) or Weight (Kgs)	Safety Pin	Nozzle / Hose	Overall
1	GPSC-01/D-01	Fire Cabinet no.1	15 LBS		/	/	
2	GPSC-01/H-10	Fire Cabinet no.1	10 LBS		/	/	
3	GPSC-01/C-05	Fire Cabinet no.1	10 LBS	10.5	/	/	
4	GPSC-01/D-05	Admin. Storage room 1st Flr	20 LBS		/	/	
5	GPSC-01/D-06	Admin. Storage room 2nd Flr	20 LBS		/	/	
6	GPSC-01/D-02	พนักงาน	10 LBS		/	/	09/12/18
7	GPSC-01/H-05	Gate No.9 area	10 LBS		/	/	
8	GPSC-01/C-02	ทางห้องขึ้นห้าง	20 LBS	92.0	/	/	
9	GPSC-01/H-06	Locker Room	15 LBS		/	/	
10	GPSC-08/C-07	In front of UPS Room	20 LBS	11.5	/	/	09/12-06
11	GPSC-01/H-08	O&M Room	20 LBS		/	/	
12	GPSC-08/H-07	O&M Room	20 LBS	11.0	/	/	
13	GPSC-01/C-06	Server room	10 LBS	12.0	/	/	
14	GPSC-01/H-01	Control room	10 LBS		/	/	
15	GPSC-01/C-01	Control room	10 LBS	15.5	/	/	
16	GPSC-01/H-09	In front of Chem. room	10 LBS		/	/	
17	GPSC-08/D-12	Reception area	10 LBS		/	/	
18	GPSC-08/D-03	Infront of Ware House	15 LBS		/	/	
19	GPSC-01/H-07	Chem. Room	10 LBS		/	/	
20	GPSC-01/C-03	Chem. Room	15 LBS	11.5	/	/	
21	GPSC-02/D-02	Infront of Ware House	20 LBS		/	/	02/12-01
22	GPSC-08/D-05	Warehouse	15 LBS		/	/	04/12-01
23	GPSC-08/H-03	Warehouse	20 LBS	11.5	/	/	09/12-02
24	GPSC-02/H-01	Sludge Feed transfer area	20 LBS		/	/	
25	GPSC-02/H-02	Pre-treatment Elec.room	20 LBS	11.5	/	/	
26	GPSC-02/C-02	Pre-treatment Elec.room	15 LBS	11.0	/	/	
27	GPSC-06/D-02	Pre-treatment	15 LBS		/	/	
28	GPSC-02/C-01	AC fire water pump area	20 LBS	11.0	/	/	09/12-04
29	GPSC-02/D-01	Diesel Fire water pump room	20 LBS		/	/	
30	GPSC-02/H-04	Work Shop	20 LBS		/	/	
31	GPSC-08/D-20	Work Shop	15 LBS		/	/	
32	GPSC-08/D-06	Work Shop	20 LBS		/	/	
33	GPSC-02/D-04	MDB	15 LBS		/	/	
34	GPSC-02/D-06	Warehouse 2	15 LBS		/	/	
35	GPSC-08/D-19	Warehouse 2	15 LBS		/	/	
36	GPSC-02/C-04	Guard house Gate1	10 LBS	15.0	/	/	09/12-05



Fire Extinguisher Check sheet

Inspected by  
Date : 24/08/18

Item	Tag No.	Location	Size (lbs)	Pressure (Psi) or Weight (Kgs)	Safety Pin	Nozzle / Hose	Overall
37	GPSC-08/D-04	Fire Cabinet No.2	15 LBS		/	/	
38	GPSC-08/C-05	Fire Cabinet No.3	15 LBS	16.0	/	/	
39	GPSC-08/C-02	CEM 2	15 LBS	11.0	/	/	09/12-08
40	GPSC-07/D-01	Fire Cabinet No.3	15 LBS		/	/	
41	GPSC-08/D-10	Fire Cabinet No.3	15 LBS		/	/	
42	GPSC-06/C-04	Fire Cabinet No.3	16 LBS	16.0	/	/	
43	GPSC-08/C-01	CEM 1	15 LBS	16.0	/	/	
44	GPSC-03/C-01	CLG Tower BLD	10 LBS	11.0	/	/	
45	GPSC-03/H-01	CLG Tower BLD	15 LBS		/	/	
46	GPSC-03/C-02	CLG Tower BLD	20 LBS	15.0	/	/	
47	GPSC-03/H-02	CLG Tower BLD	15 LBS		/	/	
48	GPSC-03/H-03	Oil yard	15 LBS		/	/	
49	GPSC-03/D-02	Oil yard	20 LBS		/	/	
50	GPSC-04/C-02	Demin MCC room	20 LBS	13.5	/	/	
51	GPSC-04/C-03	Demin MCC room	15 LBS		/	/	
52	GPSC-04/H-02	Demin MCC room	15 LBS		/	/	
53	GPSC-04/C-01	Demin MCC room	20 LBS	11.5	/	/	
54	GPSC-05/H-02	SW yard control room	20 LBS		/	/	
55	GPSC-05/C-03	SW yard control room	20 LBS	15.0	/	/	
56	GPSC-05/C-02	6.9 kv SWG	20 LBS	15.0	/	/	
57	GPSC-05/H-03	6.9 kv SWG	15 LBS		/	/	
58	GPSC-05/C-01	6.9 kv SWG	20 LBS	15.0	/	/	
59	GPSC-05/C-01	6.9 kv SWG	20 LBS		/	/	
60	GPSC-05/H-03	6.9 kv SWG	20 LBS		/	/	
61	GPSC-05/C-04	EE Lab	15 LBS	15.0	/	/	
62	GPSC-02/D-03	Feie Cabinet No.4	15 LBS		/	/	
63	GPSC-06/C-06	Feie Cabinet No.4	15 LBS	16.0	/	/	
64	GPSC-08/C-03	Feie Cabinet No.4	15 LBS		/	/	
65	GPSC-06/H-01	Elec package GTT1	50 LBS		/	/	
66	GPSC-06/H-02	SAM GTT1	50 LBS		/	/	
67	GPSC-06/H-03	Feie Cabinet NO.8	20 LBS		/	/	
68	GPSC-08/C-11	Feie Cabinet NO.8	15 LBS	15.0	/	/	
69	GPSC-06/D-04	Feie Cabinet NO.8	15 LBS		/	/	
70	GPSC-06/D-07	Feie Cabinet NO.8	15 LBS		/	/	
71	GPSC-06/D-03	Under crean GTT1	150 LBS		/	/	
72	GPSC-06/C-03	Fire Cabinet No.6	15 LBS	11.0	/	/	09/12-09





Fire Extinguisher Check sheet

Inspected by :   
Date : 21/09/18



Fire Extinguisher Check sheet

Inspected by :   
Date : 24/09/18

Item	Tag No.	Location	Size (lbs)	Pressure (Psi) or Weight (Kgs)	Safety Pin	Nozzle / Hose	Overall
73	GPSC-08/D-15	Fire Cabinet No.6	15 LBS		✓	✓	
74	GPSC-06/C-01	Fire Cabinet No.6	15 LBS		✓	✓	
75	GPSC-07/H-02	Blec.package GT12	50 LBS		✓	✓	
76	GPSC-08/C-12	SAM GT12	15 LBS	46.0	✓	✓	
77	GPSC-07/C-01	Frie Cabinet NO.9	20 LBS		✓	✓	
78	GPSC-06/D-01	Frie Cabinet NO.9	20 LBS		✓	✓	
79	GPSC-08/D-02	Frie Cabinet NO.9	15 LBS		✓	✓	
80	GPSC-07/D-04	Frie Cabinet NO.9	20 LBS		✓	✓	
81	GPSC-07/C-02	Frie Cabinet NO.12	15 LBS	16.0	✓	✓	
82	GPSC-08/C-15	Frie Cabinet NO.12	15 LBS	14.0	✓	✓	
83	GPSC-07/H-01	Frie Cabinet NO.12	20 LBS	14.0	✓	✓	09/12-02
84	GPSC-07/D-05	Under crean GT12	150 LBS		✓	✓	
85	GPSC-08/D-13	Fire Cabinet No.11	15 LBS		✓	✓	
86	GPSC-07/C-03	Fire Cabinet No.11	15 LBS	15.0	✓	✓	
87	GPSC-07/C-01	Fire Cabinet No.11	15 LBS	14.0	✓	✓	09/12-10
88	GPSC-06/C-02	ตู้เก็บถังดับเพลิง (spare)	15LBS				
89	GPSC-06/C-05	ตู้เก็บถังดับเพลิง (spare)	20LBS				
90	GPSC-07/C-04	ตู้เก็บถังดับเพลิง (spare)	15LBS				
91	GPSC-07/C-02	ตู้เก็บถังดับเพลิง (spare)	15LBS		✓	✓	
92	GPSC-07/C-01	ตู้เก็บถังดับเพลิง (spare)	15LBS	16.0	✓	✓	
93	GPSC-08/C-02	ตู้เก็บถังดับเพลิง (spare)	10 LBS				
94	GPSC-08/C-04	ตู้เก็บถังดับเพลิง (spare)	15LBS				
95	GPSC-08/C-05	ตู้เก็บถังดับเพลิง (spare)	15LBS				
96	GPSC-08/C-08	ตู้เก็บถังดับเพลิง (spare)	20LBS	25.0	✓	✓	
97	GPSC-08/C-09	ตู้เก็บถังดับเพลิง (spare)	15LBS				
98	GPSC-08/C-10	ตู้เก็บถังดับเพลิง (spare)	15LBS				
99	GPSC-08/C-13	ตู้เก็บถังดับเพลิง (spare)	15LBS				
100	GPSC-08/C-14	ตู้เก็บถังดับเพลิง (spare)	15LBS	10.0	✓	✓	
101	GPSC-08/D-16	ตู้เก็บถังดับเพลิง (spare)	15LBS				
102	GPSC-02/D-07	ตู้เก็บถังดับเพลิง (spare)	15LBS				
103	GPSC-08/d-14	ตู้เก็บถังดับเพลิง (spare)	15LBS				
104	GPSC-02/D-05	ตู้เก็บถังดับเพลิง (spare)	15LBS				
105	GPSC-06/D-06	ตู้เก็บถังดับเพลิง (spare)	20LBS				
106	GPSC-06/D-01	ตู้เก็บถังดับเพลิง (spare)	20LBS				
107	GPSC-08/D-17	ตู้เก็บถังดับเพลิง (spare)	15LBS				
108	GPSC-08/D-18	ตู้เก็บถังดับเพลิง (spare)	15LBS				

Item	Tag No.	Location	Size (lbs)	Pressure (Psi) or Weight (Kgs)	Safety Pin	Nozzle / Hose	Overall
109	GPSC-08/D-21	ตู้เก็บถังดับเพลิง (spare)	15LBS				
110	GPSC-08/D-22	ตู้เก็บถังดับเพลิง (spare)	15LBS				
111	GPSC-07/D-02	ตู้เก็บถังดับเพลิง (spare)	20LBS				
112	GPSC-08/D-08	ตู้เก็บถังดับเพลิง (spare)	15LBS		✓	✓	
113	GPSC-06/D-05	ตู้เก็บถังดับเพลิง (spare)	15LBS		✓	✓	
114	GPSC-08/H-01	ตู้เก็บถังดับเพลิง (spare)	50LBS		✓	✓	
115	GPSC-08/D-009	ตู้เก็บถังดับเพลิง (spare)	15LBS				
116	GPSC-08/D-011	ตู้เก็บถังดับเพลิง (spare)	15LBS				
117	GPSC-09/C-01	ตู้เก็บถังดับเพลิง (spare)					
118	GPSC-09/C-02	ตู้เก็บถังดับเพลิง (spare)					
119	GPSC-09/C-03	ตู้เก็บถังดับเพลิง (spare)					
120	GPSC-09/C-04	ตู้เก็บถังดับเพลิง (spare)					
121	GPSC-09/C-05	ตู้เก็บถังดับเพลิง (spare)					
122	GPSC-09/C-06	ตู้เก็บถังดับเพลิง (spare)					
123	GPSC-09/C-07	ตู้เก็บถังดับเพลิง (spare)					
124	GPSC-09/C-08	ตู้เก็บถังดับเพลิง (spare)					
125	GPSC-09/C-09	ตู้เก็บถังดับเพลิง (spare)					
126	GPSC-09/C-10	ตู้เก็บถังดับเพลิง (spare)					
127	GPSC-09/C-11	ตู้เก็บถังดับเพลิง (spare)					
128	GPSC-01/C-04	ตู้เก็บถังดับเพลิง (spare)					



Fire Extinguisher Check sheet

Inspected by :

Date : 29/03/18



Fire Extinguisher Check sheet

Inspected by :

Date : 29/03/18

Item	Tag No.	Location	Size (lbs)	Pressure (Psi) or Weight (Kgs)	Safety Pin	Nozzle / Hose	Overall
1	GPSC-01/D-01	Fire Cabinet no.1	15 LBS		✓	✓	
2	GPSC-01/H-10	Fire Cabinet no.1	10 LBS		✓	✓	
3	GPSC-01/C-05	Fire Cabinet no.1	10 LBS	10.5	✓	✓	
4	GPSC-01/D-05	Admin. Storage room 1st Flr	20 LBS		✓	✓	
5	GPSC-01/D-06	Admin. Storage room 2nd Flr	20 LBS		✓	✓	
6	GPSC-01/D-02	Warehouse	10 LBS		✓	✓	
7	GPSC-01/H-05	Gate No.9 area	10 LBS		✓	✓	
8	GPSC-01/C-02	Warehouse	20 LBS	22.0	✓	✓	
9	GPSC-01/H-06	Locker Room	15 LBS		✓	✓	
10	GPSC-08/C-07	In front of UPS Room	20 LBS	14.5	✓	✓	09/06
11	GPSC-01/H-08	O&M Room	20 LBS		✓	✓	
12	GPSC-08/H-07	O&M Room	20 LBS	14.0	✓	✓	
13	GPSC-01/C-06	Server room	10 LBS	12.0	✓	✓	
14	GPSC-01/H-01	Control room	10 LBS		✓	✓	
15	GPSC-01/C-01	Control room	10 LBS	13.5	✓	✓	
16	GPSC-01/H-09	In front of Chem. room	10 LBS		✓	✓	
17	GPSC-08/D-12	Reception area	10 LBS		✓	✓	
18	GPSC-08/D-03	Infront of Ware House	15 LBS		✓	✓	
19	GPSC-01/H-07	Chem. Room	10 LBS		✓	✓	
20	GPSC-01/C-03	Chem. Room	15 LBS	14.5	✓	✓	
21	GPSC-02/D-02	Infront of Ware House	20 LBS		✓	✓	
22	GPSC-08/D-05	Warehouse	15 LBS		✓	✓	02/10-01
23	GPSC-08/H-03	Warehouse	20 LBS	14.5	✓	✓	04/01-01
24	GPSC-02/H-01	Sludge Feed transfer area	20 LBS	14.5	✓	✓	09/01-02
25	GPSC-02/H-02	Pre-treatment Elec. room	20 LBS		✓	✓	
26	GPSC-02/C-02	Pre-treatment Elec. room	15 LBS	14.0	✓	✓	
27	GPSC-06/D-02	Pre-treatment	15 LBS		✓	✓	
28	GPSC-02/C-01	AC fire water pump area	20 LBS	14.0	✓	✓	09/01-04
29	GPSC-02/D-01	Diesel Fire water pump room	20 LBS		✓	✓	
30	GPSC-02/H-04	Work Shop	20 LBS		✓	✓	
31	GPSC-08/D-20	Work Shop	15 LBS		✓	✓	
32	GPSC-08/D-06	Work Shop	20 LBS		✓	✓	
33	GPSC-02/D-04	MDB	15 LBS		✓	✓	
34	GPSC-02/D-06	Warehouse 2	15 LBS		✓	✓	
35	GPSC-08/D-19	Warehouse 2	15 LBS		✓	✓	
36	GPSC-02/C-04	Guard house/Gatel	10 LBS	15.0	✓	✓	09/01-05

Item	Tag No.	Location	Size (lbs)	Pressure (Psi) or Weight (Kgs)	Safety Pin	Nozzle / Hose	Overall
37	GPSC-08/D-04	Fire Cabinet No.2	15 LBS		✓	✓	
38	GPSC-08/C-05	Fire Cabinet No.3	15 LBS	16.0	✓	✓	
39	GPSC-03/C-02	CEM 2	15 LBS	14.0	✓	✓	09/01-08
40	GPSC-07/D-01	Fire Cabinet No.3	15 LBS		✓	✓	
41	GPSC-08/D-10	Fire Cabinet No.3	15 LBS		✓	✓	
42	GPSC-06/C-04	Fire Cabinet No.3	16 LBS	16.0	✓	✓	
43	GPSC-08/C-01	CEM 1	15 LBS	16.0	✓	✓	
44	GPSC-03/C-01	CLG Tower BLD	10 LBS	11.0	✓	✓	
45	GPSC-03/H-01	CLG Tower BLD	15 LBS		✓	✓	
46	GPSC-03/C-02	CLG Tower BLD	20 LBS	25.0	✓	✓	
47	GPSC-03/H-02	CLG Tower BLD	15 LBS		✓	✓	
48	GPSC-03/H-03	Oil yard	15 LBS		✓	✓	
49	GPSC-03/D-02	Oil yard	20 LBS		✓	✓	
50	GPSC-04/C-02	Demin MCC room	20 LBS	23.5	✓	✓	
51	GPSC-04/C-03	Demin MCC room	15 LBS		✓	✓	
52	GPSC-04/H-02	Demin MCC room	15 LBS		✓	✓	
53	GPSC-04/C-01	Demin MCC room	20 LBS	24.5	✓	✓	
54	GPSC-05/H-02	SW yard control room	20 LBS		✓	✓	
55	GPSC-05/C-03	SW yard control room	20 LBS	26.0	✓	✓	
56	GPSC-05/C-02	6.9 kv SWG	20 LBS	25.0	✓	✓	
57	GPSC-05/H-03	6.9 kv SWG	15 LBS		✓	✓	
58	GPSC-05/C-01	6.9 kv SWG	20 LBS	25.0	✓	✓	
59	GPSC-05/C-01	6.9 kv SWG	20 LBS		✓	✓	
60	GPSC-05/H-03	6.9 kv SWG	20 LBS		✓	✓	
61	GPSC-05/C-04	EE.Lab	15 LBS	15.0	✓	✓	
62	GPSC-02/D-03	Fele Cabinet No.4	15 LBS		✓	✓	
63	GPSC-06/C-06	Fele Cabinet No.4	15 LBS	16.0	✓	✓	
64	GPSC-08/C-03	Fele Cabinet No.4	15 LBS		✓	✓	
65	GPSC-06/H-01	Elec package GTT1	50 LBS		✓	✓	
66	GPSC-06/H-02	SAM GTT1	50 LBS		✓	✓	
67	GPSC-06/H-03	Fele Cabinet NO.8	20 LBS		✓	✓	
68	GPSC-08/C-11	Fele Cabinet NO.8	15 LBS	15.0	✓	✓	
69	GPSC-06/D-04	Fele Cabinet NO.8	15 LBS		✓	✓	
70	GPSC-06/D-07	Fele Cabinet NO.8	15 LBS		✓	✓	
71	GPSC-06/D-03	Under cream GTT1	150 LBS		✓	✓	
72	GPSC-06/C-03	Fire Cabinet No.6	15 LBS	14.0	✓	✓	09/01-09





Fire Extinguisher Check sheet

Inspected by : 29/03/19  
Date : 29/03/19

Item	Tag No.	Location	Size (lbs)	Pressure (Psi) or Weight (Kgs)	Safety Pin	Nozzle / Hose	Overall
73	GPSC-08/D-15	Fire Cabinet No.6	15 LBS		✓	✓	Good
74	GPSC-06/C-01	Fire Cabinet No.6	15 LBS		✓	✓	Good
75	GPSC-07/H-02	Elec.package GT12	50 LBS		✓	✓	
76	GPSC-08/C-12	SAM GT12	15 LBS	16.0	✓	✓	
77	GPSC-07/C-01	Frie Cabinet NO.9	20 LBS		✓	✓	
78	GPSC-06/D-01	Frie Cabinet NO.9	20 LBS		✓	✓	
79	GPSC-08/D-02	Frie Cabinet NO.9	15 LBS		✓	✓	
80	GPSC-07/D-04	Frie Cabinet NO.9	20 LBS		✓	✓	
81	GPSC-07/C-02	Frie Cabinet NO.12	15 LBS	16.0	✓	✓	
82	GPSC-08/C-15	Frie Cabinet NO.12	15 LBS	14.0	✓	✓	
83	GPSC-07/H-01	Frie Cabinet NO.12	20 LBS	14.0	✓	✓	09/12-07
84	GPSC-07/D-05	Under crean GT12	150 LBS		✓	✓	
85	GPSC-08/D-13	Fire Cabinet No.11	15 LBS		✓	✓	
86	GPSC-07/C-03	Fire Cabinet No.11	15 LBS	15.0	✓	✓	
87	GPSC-07/C-01	Fire Cabinet No.11	15 LBS	14.0	✓	✓	09/12-10
88	GPSC-06/C-02	ตู้เก็บถังดับเพลิง (spare)	15LBS				
89	GPSC-06/C-05	ตู้เก็บถังดับเพลิง (spare)	20LBS				
90	GPSC-07/C-04	ตู้เก็บถังดับเพลิง (spare)	15LBS				
91	GPSC-07/C-02	ตู้เก็บถังดับเพลิง (spare)	15LBS	16.0	✓	✓	
92	GPSC-07/C-01	ตู้เก็บถังดับเพลิง (spare)	15LBS	16.0	✓	✓	
93	GPSC-08/C-02	ตู้เก็บถังดับเพลิง (spare)	10 LBS				
94	GPSC-08/C-04	ตู้เก็บถังดับเพลิง (spare)	15LBS				
95	GPSC-08/C-05	ตู้เก็บถังดับเพลิง (spare)	15LBS				
96	GPSC-08/C-08	ตู้เก็บถังดับเพลิง (spare)	20LBS	25.0	✓	✓	
97	GPSC-08/C-09	ตู้เก็บถังดับเพลิง (spare)	15LBS				
98	GPSC-08/C-10	ตู้เก็บถังดับเพลิง (spare)	15LBS				
99	GPSC-08/C-13	ตู้เก็บถังดับเพลิง (spare)	15LBS				
100	GPSC-08/C-14	ตู้เก็บถังดับเพลิง (spare)	15LBS				
101	GPSC-08/D-16	ตู้เก็บถังดับเพลิง (spare)	15LBS	10.0	✓	✓	
102	GPSC-02/D-07	ตู้เก็บถังดับเพลิง (spare)	15LBS				
103	GPSC-08/d-14	ตู้เก็บถังดับเพลิง (spare)	15LBS				
104	GPSC-02/D-05	ตู้เก็บถังดับเพลิง (spare)	15LBS		✓	✓	
105	GPSC-06/D-06	ตู้เก็บถังดับเพลิง (spare)	20LBS		✓	✓	
106	GPSC-06/D-01	ตู้เก็บถังดับเพลิง (spare)	20LBS				
107	GPSC-08/D-17	ตู้เก็บถังดับเพลิง (spare)	15LBS				
108	GPSC-08/D-18	ตู้เก็บถังดับเพลิง (spare)	15LBS				



Fire Extinguisher Check sheet

Inspected by : 29/03/19  
Date : 29/03/19

Item	Tag No.	Location	Size (lbs)	Pressure (Psi) or Weight (Kgs)	Safety Pin	Nozzle / Hose	Overall
109	GPSC-08/D-21	ตู้เก็บถังดับเพลิง (spare)	15LBS				
110	GPSC-08/D-22	ตู้เก็บถังดับเพลิง (spare)	15LBS				
111	GPSC-07/D-02	ตู้เก็บถังดับเพลิง (spare)	20LBS				
112	GPSC-08/D-08	ตู้เก็บถังดับเพลิง (spare)	15LBS		✓	✓	
113	GPSC-06/D-05	ตู้เก็บถังดับเพลิง (spare)	15LBS		✓	✓	
114	GPSC-08/H-01	ตู้เก็บถังดับเพลิง (spare)	50LBS		✓	✓	
115	GPSC-08/D-009	ตู้เก็บถังดับเพลิง (spare)	15LBS				
116	GPSC-08/D-011	ตู้เก็บถังดับเพลิง (spare)	15LBS				
117	GPSC-09/C-01	ตู้เก็บถังดับเพลิง (spare)					
118	GPSC-09/C-02	ตู้เก็บถังดับเพลิง (spare)					
119	GPSC-09/C-03	ตู้เก็บถังดับเพลิง (spare)					
120	GPSC-09/C-04	ตู้เก็บถังดับเพลิง (spare)					
121	GPSC-09/C-05	ตู้เก็บถังดับเพลิง (spare)					
122	GPSC-09/C-06	ตู้เก็บถังดับเพลิง (spare)					
123	GPSC-09/C-07	ตู้เก็บถังดับเพลิง (spare)					
124	GPSC-09/C-08	ตู้เก็บถังดับเพลิง (spare)					
125	GPSC-09/C-09	ตู้เก็บถังดับเพลิง (spare)					
126	GPSC-09/C-10	ตู้เก็บถังดับเพลิง (spare)					
127	GPSC-09/C-11	ตู้เก็บถังดับเพลิง (spare)					
128	GPSC-01/C-04	ตู้เก็บถังดับเพลิง (spare)					



Fire Extinguisher Check sheet

Inspected by :  
Date : 26/04/18

Item	Tag No.	Location	Size (lbs)	Pressure (Psi) or Weight (Kgs)	Safety Pin	Nozzle / Hose	Overall
1	GPSC-01/D-01	Fire Cabinet no.1	15 LBS		/	/	
2	GPSC-01/H-10	Fire Cabinet no.1	10 LBS		/	/	
3	GPSC-01/C-05	Fire Cabinet no.1	10 LBS	10.5	/	/	
4	GPSC-01/D-05	Admin. Storage room 1st Flr	20 LBS		/	/	
5	GPSC-01/D-06	Admin. Storage room 2nd Flr	20 LBS		/	/	
6	GPSC-01/D-02	พนักงาน	10 LBS		/	/	
7	GPSC-01/H-05	Gate No.9 area	10 LBS		/	/	
8	GPSC-01/C-02	พนักงาน	20 LBS	22.0	/	/	
9	GPSC-01/H-06	Locker Room	15 LBS		/	/	
10	GPSC-08/C-07	In front of UPS Room	20 LBS	14.5	/	/	09/12-06
11	GPSC-01/H-08	O&M Room	20 LBS		/	/	
12	GPSC-08/H-07	O&M Room	20 LBS	14.0	/	/	
13	GPSC-01/C-06	Server room	10 LBS	12.0	/	/	
14	GPSC-01/H-01	Control room	10 LBS		/	/	
15	GPSC-01/C-01	Control room	10 LBS	15.5	/	/	
16	GPSC-01/H-09	In front of Chem. room	10 LBS		/	/	
17	GPSC-08/D-12	Reception area	10 LBS		/	/	
18	GPSC-08/D-03	Infront of Ware House	15 LBS		/	/	
19	GPSC-01/H-07	Chem. Room	10 LBS		/	/	
20	GPSC-01/C-03	Chem. Room	15 LBS	14.5	/	/	
21	GPSC-02/D-02	Infront of Ware House	20 LBS		/	/	02/12-01
22	GPSC-08/D-05	Warehouse	15 LBS		/	/	09/12-01
23	GPSC-08/H-03	Warehouse	20 LBS	14.5	/	/	09/12-02
24	GPSC-02/H-01	Sludge Feed transfer area	20 LBS	14.5	/	/	
25	GPSC-02/H-02	Pre-treatment Elect room	20 LBS		/	/	
26	GPSC-02/C-02	Pre-treatment	15 LBS	14.0	/	/	
27	GPSC-06/D-02	Pre-treatment	15 LBS		/	/	09/12-04
28	GPSC-02/C-01	AC fire water pump area	20 LBS	14.0	/	/	
29	GPSC-02/D-01	Diesel Fire water pump room	20 LBS		/	/	
30	GPSC-02/H-04	Work Shop	20 LBS		/	/	
31	GPSC-08/D-20	Work Shop	15 LBS		/	/	
32	GPSC-08/D-06	Work Shop	20 LBS		/	/	
33	GPSC-02/D-04	MDB	15 LBS		/	/	
34	GPSC-02/D-06	Warehouse 2	15 LBS		/	/	
35	GPSC-08/D-19	Warehouse 2	15 LBS		/	/	
36	GPSC-02/C-04	Guard house Gate	10 LBS	18.0	/	/	07/12-05



Fire Extinguisher Check sheet

Inspected by :  
Date : 26/04/18

Item	Tag No.	Location	Size (lbs)	Pressure (Psi) or Weight (Kgs)	Safety Pin	Nozzle / Hose	Overall
37	GPSC-08/D-04	Fire Cabinet No.2	15 LBS		/	/	
38	GPSC-08/C-05	Fire Cabinet No.3	15 LBS	16.0	/	/	
39	GPSC-03/C-02	CEM 2	15 LBS	14.0	/	/	09/12-08
40	GPSC-07/D-01	Fire Cabinet No.3	15 LBS		/	/	
41	GPSC-08/D-10	Fire Cabinet No.3	15 LBS		/	/	
42	GPSC-06/C-04	Fire Cabinet No.3	16 LBS	16.0	/	/	
43	GPSC-08/C-01	CEM 1	15 LBS	16.0	/	/	
44	GPSC-03/C-01	CLG Tower BLD	10 LBS	11.0	/	/	
45	GPSC-03/H-01	CLG Tower BLD	15 LBS		/	/	
46	GPSC-03/C-02	CLG Tower BLD	20 LBS	25.0	/	/	
47	GPSC-03/H-02	CLG Tower BLD	15 LBS		/	/	
48	GPSC-03/H-03	Oil yard	15 LBS		/	/	
49	GPSC-03/D-02	Oil yard	20 LBS		/	/	
50	GPSC-04/C-02	Demin MCC room	20 LBS	23.5	/	/	
51	GPSC-04/C-03	Demin MCC room	15 LBS		/	/	
52	GPSC-04/H-02	Demin MCC room	15 LBS		/	/	
53	GPSC-04/C-01	Demin MCC room	20 LBS	24.5	/	/	
54	GPSC-05/H-02	SW yard control room	20 LBS		/	/	
55	GPSC-05/C-03	SW yard control room	20 LBS	25.6	/	/	
56	GPSC-05/C-02	6.9 kv SWG	20 LBS	25.0	/	/	
57	GPSC-05/H-03	6.9 kv SWG	15 LBS		/	/	
58	GPSC-05/C-01	6.9 kv SWG	20 LBS	25.0	/	/	
59	GPSC-05/C-01	6.9 kv SWG	20 LBS		/	/	
60	GPSC-05/H-03	6.9 kv SWG	20 LBS		/	/	
61	GPSC-05/C-04	EE Lab	15 LBS	18.0	/	/	
62	GPSC-02/D-03	Feie Cabinet No.4	15 LBS		/	/	
63	GPSC-06/C-06	Feie Cabinet No.4	15 LBS	16.0	/	/	
64	GPSC-08/C-03	Feie Cabinet No.4	15 LBS		/	/	
65	GPSC-06/H-01	Elec package GT11	50 LBS		/	/	
66	GPSC-06/H-02	SAM GT11	50 LBS		/	/	
67	GPSC-06/H-03	Frie Cabinet NO.8	20 LBS		/	/	
68	GPSC-08/C-11	Frie Cabinet NO.8	15 LBS	15.0	/	/	
69	GPSC-06/D-04	Frie Cabinet NO.8	15 LBS		/	/	
70	GPSC-06/D-07	Frie Cabinet NO.8	15 LBS		/	/	
71	GPSC-06/D-03	Under cream GT11	150 LBS		/	/	
72	GPSC-06/C-03	Fire Cabinet No.6	15 LBS	14.0	/	/	





Fire Extinguisher Check sheet

Inspected by

Date : 26/04/18



Fire Extinguisher Check sheet

Inspected by

Date : 26/04/18

Item	Tag No.	Location	Size (lbs)	Pressure (Psi) or Weight (Kgs)	Safety Pin	Nozzle / Hose	Overall
73	GPSC-08/D-15	Fire Cabinet No.6	15 LBS		✓	✓	9w
74	GPSC-06/C-01	Fire Cabinet No.6	15 LBS		✓	✓	9w
75	GPSC-07/H-02	Elec package GT12	50 LBS		✓	✓	
76	GPSC-08/C-12	SAM GT12	15 LBS	16.0	✓	✓	
77	GPSC-07/C-01	Fire Cabinet NO.9	20 LBS		✓	✓	
78	GPSC-06/D-01	Fire Cabinet NO.9	20 LBS		✓	✓	
79	GPSC-08/D-02	Fire Cabinet NO.9	15 LBS		✓	✓	
80	GPSC-07/D-04	Fire Cabinet NO.9	20 LBS		✓	✓	
81	GPSC-07/C-02	Fire Cabinet NO.12	15 LBS	16.0	✓	✓	
82	GPSC-08/C-15	Fire Cabinet NO.12	15 LBS	14.0	✓	✓	
83	GPSC-07/H-01	Fire Cabinet NO.12	20 LBS	14.0	✓	✓	09/07
84	GPSC-07/D-05	Under cream GT12	150 LBS		✓	✓	
85	GPSC-08/D-13	Fire Cabinet No.11	15 LBS		✓	✓	
86	GPSC-07/C-03	Fire Cabinet No.11	15 LBS	15.0	✓	✓	
87	GPSC-07/C-01	Fire Cabinet No.11	15 LBS	14.0	✓	✓	09/07
88	GPSC-06/C-02	ผู้เก็บถังดับเพลิง (spare)	15 LBS				
89	GPSC-06/C-05	ผู้เก็บถังดับเพลิง (spare)	20 LBS				
90	GPSC-07/C-04	ผู้เก็บถังดับเพลิง (spare)	15 LBS				
91	GPSC-07/C-02	ผู้เก็บถังดับเพลิง (spare)	15 LBS	16.0	✓	✓	
92	GPSC-07/C-01	ผู้เก็บถังดับเพลิง (spare)	15 LBS	16.0	✓	✓	
93	GPSC-08/C-02	ผู้เก็บถังดับเพลิง (spare)	10 LBS				
94	GPSC-08/C-04	ผู้เก็บถังดับเพลิง (spare)	15 LBS				
95	GPSC-08/C-05	ผู้เก็บถังดับเพลิง (spare)	15 LBS				
96	GPSC-08/C-08	ผู้เก็บถังดับเพลิง (spare)	20 LBS	25.0	✓	✓	
97	GPSC-08/C-09	ผู้เก็บถังดับเพลิง (spare)	15 LBS				
98	GPSC-08/C-10	ผู้เก็บถังดับเพลิง (spare)	15 LBS				
99	GPSC-08/C-13	ผู้เก็บถังดับเพลิง (spare)	15 LBS				
100	GPSC-08/C-14	ผู้เก็บถังดับเพลิง (spare)	15 LBS	10.0	✓	✓	
101	GPSC-08/D-16	ผู้เก็บถังดับเพลิง (spare)	15 LBS				
102	GPSC-02/D-07	ผู้เก็บถังดับเพลิง (spare)	15 LBS				
103	GPSC-08/d-14	ผู้เก็บถังดับเพลิง (spare)	15 LBS				
104	GPSC-02/D-05	ผู้เก็บถังดับเพลิง (spare)	15 LBS		✓	✓	
105	GPSC-06/D-06	ผู้เก็บถังดับเพลิง (spare)	20 LBS		✓	✓	
106	GPSC-06/D-01	ผู้เก็บถังดับเพลิง (spare)	20 LBS				
107	GPSC-08/D-17	ผู้เก็บถังดับเพลิง (spare)	15 LBS				
108	GPSC-08/D-18	ผู้เก็บถังดับเพลิง (spare)	15 LBS				

Item	Tag No.	Location	Size (lbs)	Pressure (Psi) or Weight (Kgs)	Safety Pin	Nozzle / Hose	Overall
109	GPSC-08/D-21	ผู้เก็บถังดับเพลิง (spare)	15 LBS				
110	GPSC-08/D-22	ผู้เก็บถังดับเพลิง (spare)	15 LBS				
111	GPSC-07/D-02	ผู้เก็บถังดับเพลิง (spare)	20 LBS				
112	GPSC-08/D-08	ผู้เก็บถังดับเพลิง (spare)	15 LBS		✓	✓	
113	GPSC-06/D-05	ผู้เก็บถังดับเพลิง (spare)	15 LBS		✓	✓	
114	GPSC-08/H-01	ผู้เก็บถังดับเพลิง (spare)	50 LBS		✓	✓	
115	GPSC-08/D-009	ผู้เก็บถังดับเพลิง (spare)	15 LBS				
116	GPSC-08/D-011	ผู้เก็บถังดับเพลิง (spare)	15 LBS				
117	GPSC-09/C-01	ผู้เก็บถังดับเพลิง (spare)					
118	GPSC-09/C-02	ผู้เก็บถังดับเพลิง (spare)					
119	GPSC-09/C-03	ผู้เก็บถังดับเพลิง (spare)					
120	GPSC-09/C-04	ผู้เก็บถังดับเพลิง (spare)					
121	GPSC-09/C-05	ผู้เก็บถังดับเพลิง (spare)					
122	GPSC-09/C-06	ผู้เก็บถังดับเพลิง (spare)					
123	GPSC-09/C-07	ผู้เก็บถังดับเพลิง (spare)					
124	GPSC-09/C-08	ผู้เก็บถังดับเพลิง (spare)					
125	GPSC-09/C-09	ผู้เก็บถังดับเพลิง (spare)					
126	GPSC-09/C-10	ผู้เก็บถังดับเพลิง (spare)					
127	GPSC-09/C-11	ผู้เก็บถังดับเพลิง (spare)					
128	GPSC-01/C-04	ผู้เก็บถังดับเพลิง (spare)					



Fire Extinguisher Check sheet

Inspected by :  
Date : 24/05/18

Item	Tag No.	Location	Size (lbs)	Pressure (Psi) or Weight (Kgs)	Safety Pin	Nozzle / Hose	Overall
1	GPSC-01/D-01	Fire Cabinet no.1	15 LBS		/	/	
2	GPSC-01/H-10	Fire Cabinet no.1	10 LBS		/	/	
3	GPSC-01/C-05	Fire Cabinet no.1	10 LBS	10.5	/	/	
4	GPSC-01/D-05	Admin. Storage room 1st Flr	20 LBS		/	/	
5	GPSC-01/D-06	Admin. Storage room 2nd Flr	20 LBS		/	/	
6	GPSC-01/D-02	หน้าร้าน	10 LBS		/	/	9.4
7	GPSC-01/H-05	Gate No.9 area	10 LBS		/	/	
8	GPSC-01/C-02	หน้าร้าน	20 LBS	21.0	/	/	
9	GPSC-01/H-06	Locker Room	15 LBS		/	/	
10	GPSC-08/C-07	In front of UPS Room	20 LBS	14.5	/	/	09/12-06
11	GPSC-01/H-08	O&M Room	20 LBS		/	/	
12	GPSC-08/H-07	O&M Room	20 LBS	14.0	/	/	
13	GPSC-01/C-06	Server room	10 LBS	12.0	/	/	
14	GPSC-01/H-01	Control room	10 LBS		/	/	
15	GPSC-01/C-01	Control room	10 LBS	15.5	/	/	
16	GPSC-01/H-09	In front of Chem. room	10 LBS		/	/	
17	GPSC-08/D-12	Reception area	10 LBS		/	/	
18	GPSC-08/D-03	Infront of Ware House	15 LBS		/	/	
19	GPSC-01/H-07	Chem. Room	10 LBS		/	/	
20	GPSC-01/C-03	Chem. Room	15 LBS	14.5	/	/	
21	GPSC-02/D-02	Infront of Ware House	20 LBS		/	/	
22	GPSC-08/D-05	Warehouse	15 LBS		/	/	02/12-01
23	GPSC-08/H-03	Warehouse	20 LBS	14.5	/	/	09/12-01
24	GPSC-02/H-01	Sludge Feed transfer area	20 LBS	14.5	/	/	09/12-02
25	GPSC-02/H-02	Pre-treatment Elec.room	20 LBS		/	/	
26	GPSC-02/C-02	Pre-treatment Elec.room	15 LBS	14.0	/	/	
27	GPSC-06/D-02	Pre-treatment	15 LBS		/	/	
28	GPSC-02/C-01	AC fire water pump area	20 LBS		/	/	09/12-04
29	GPSC-02/D-01	Diesel Fire water pump room	20 LBS		/	/	
30	GPSC-02/H-04	Work Shop	20 LBS		/	/	
31	GPSC-08/D-20	Work Shop	15 LBS		/	/	
32	GPSC-08/D-06	Work Shop	20 LBS		/	/	
33	GPSC-02/D-04	MDB	15 LBS		/	/	
34	GPSC-02/D-06	Warehouse 2	15 LBS		/	/	
35	GPSC-08/D-19	Warehouse 2	15 LBS		/	/	
36	GPSC-02/C-04	Guard house/Gate	10 LBS	15.0	/	/	09/12-05



Fire Extinguisher Check sheet

Inspected by :  
Date : 24/05/18

Item	Tag No.	Location	Size (lbs)	Pressure (Psi) or Weight (Kgs)	Safety Pin	Nozzle / Hose	Overall
37	GPSC-08/D-04	Fire Cabinet No.2	15 LBS		/	/	
38	GPSC-08/C-05	Fire Cabinet No.3	15 LBS	16.0	/	/	
39	GPSC-03/C-02	CEM 2	15 LBS	14.0	/	/	09/12-08
40	GPSC-07/D-01	Fire Cabinet No.3	15 LBS		/	/	
41	GPSC-08/D-10	Fire Cabinet No.3	15 LBS		/	/	
42	GPSC-06/C-04	Fire Cabinet No.3	16 LBS	16.0	/	/	
43	GPSC-08/C-01	CEM 1	15 LBS	16.0	/	/	
44	GPSC-03/C-01	CLG Tower BLD	10 LBS	11.0	/	/	
45	GPSC-03/H-01	CLG Tower BLD	15 LBS		/	/	
46	GPSC-03/C-02	CLG Tower BLD	20 LBS	25.0	/	/	
47	GPSC-03/H-02	CLG Tower BLD	15 LBS		/	/	
48	GPSC-03/H-03	Oil yard	15 LBS		/	/	
49	GPSC-03/D-02	Oil yard	20 LBS		/	/	
50	GPSC-04/C-02	Demin MCC room	20 LBS	23.5	/	/	
51	GPSC-04/C-03	Demin MCC room	15 LBS		/	/	
52	GPSC-04/H-02	Demin MCC room	15 LBS		/	/	
53	GPSC-04/C-01	Demin MCC room	20 LBS	24.0	/	/	
54	GPSC-05/H-02	SW yard control room	20 LBS		/	/	
55	GPSC-05/C-03	SW yard control room	20 LBS	25.0	/	/	
56	GPSC-05/C-02	6.9 kv SWG	20 LBS	28.0	/	/	
57	GPSC-05/H-03	6.9 kv SWG	15 LBS		/	/	
58	GPSC-05/C-01	6.9 kv SWG	20 LBS	28.0	/	/	
59	GPSC-05/C-01	6.9 kv SWG	20 LBS		/	/	
60	GPSC-05/H-03	6.9 kv SWG	20 LBS		/	/	
61	GPSC-05/C-04	EE.Lab	15 LBS	15.0	/	/	
62	GPSC-02/D-03	Feie Cabinet No.4	15 LBS		/	/	
63	GPSC-06/C-06	Feie Cabinet No.4	15 LBS	16.0	/	/	
64	GPSC-08/C-03	Feie Cabinet No.4	15 LBS		/	/	
65	GPSC-06/H-01	Elec package GT11	50 LBS		/	/	
66	GPSC-06/H-02	SAM GT11	50 LBS		/	/	
67	GPSC-06/H-03	Frie Cabinet NO.8	20 LBS		/	/	
68	GPSC-08/C-11	Frie Cabinet NO.8	15 LBS	15.0	/	/	
69	GPSC-06/D-04	Frie Cabinet NO.8	15 LBS		/	/	
70	GPSC-06/D-07	Frie Cabinet NO.8	15 LBS		/	/	
71	GPSC-06/D-03	Under crean GT11	150 LBS		/	/	
72	GPSC-06/C-03	Fire Cabinet No.6	15 LBS	14.0	/	/	09/12-09





Fire Extinguisher Check sheet

Inspected by

Date : 22/08/18



Fire Extinguisher Check sheet

Inspected

Date : 22/08/18

Item	Tag No.	Location	Size (lbs)	Pressure (Psi) or Weight (Kgs)	Safety Pin	Nozzle / Hose	Overall
73	GPSC-08/D-15	Fire Cabinet No.6	15 LBS		✓	✓	9.1
74	GPSC-06/C-01	Fire Cabinet No.6	15 LBS		✓	✓	9.2
75	GPSC-07/H-02	Elec.package GT12	50 LBS		✓	✓	
76	GPSC-08/C-12	SAM GT12	15 LBS	16.0	✓	✓	
77	GPSC-07/C-01	Fire Cabinet NO.9	20 LBS		✓	✓	
78	GPSC-06/D-01	Fire Cabinet NO.9	20 LBS		✓	✓	
79	GPSC-08/D-02	Fire Cabinet NO.9	15 LBS		✓	✓	
80	GPSC-07/D-04	Fire Cabinet NO.9	20 LBS		✓	✓	
81	GPSC-07/C-02	Fire Cabinet NO.12	15 LBS	16.0	✓	✓	
82	GPSC-08/C-15	Fire Cabinet NO.12	15 LBS	12.0	✓	✓	
83	GPSC-07/H-01	Fire Cabinet NO.12	20 LBS	14.0	✓	✓	09/c-02
84	GPSC-07/D-05	Under crean GT12	150 LBS		✓	✓	
85	GPSC-08/D-13	Fire Cabinet No.11	15 LBS		✓	✓	
86	GPSC-07/C-03	Fire Cabinet No.11	15 LBS	16.0	✓	✓	
87	GPSC-07/C-01	Fire Cabinet No.11	15 LBS	14.0	✓	✓	09/c-10
88	GPSC-06/C-02	ตู้เก็บถังดับเพลิง (spare)	15LBS				
89	GPSC-06/C-05	ตู้เก็บถังดับเพลิง (spare)	20LBS				
90	GPSC-07/C-04	ตู้เก็บถังดับเพลิง (spare)	15LBS				
91	GPSC-07/C-02	ตู้เก็บถังดับเพลิง (spare)	15LBS	16.0	✓	✓	
92	GPSC-07/C-01	ตู้เก็บถังดับเพลิง (spare)	15LBS	16.0	✓	✓	
93	GPSC-08/C-02	ตู้เก็บถังดับเพลิง (spare)	10 LBS				
94	GPSC-08/C-04	ตู้เก็บถังดับเพลิง (spare)	15LBS				
95	GPSC-08/C-05	ตู้เก็บถังดับเพลิง (spare)	15LBS				
96	GPSC-08/C-08	ตู้เก็บถังดับเพลิง (spare)	20LBS	25.0	✓	✓	
97	GPSC-08/C-09	ตู้เก็บถังดับเพลิง (spare)	15LBS				
98	GPSC-08/C-10	ตู้เก็บถังดับเพลิง (spare)	15LBS				
99	GPSC-08/C-13	ตู้เก็บถังดับเพลิง (spare)	15LBS				
100	GPSC-08/C-14	ตู้เก็บถังดับเพลิง (spare)	15LBS	10.0	✓	✓	
101	GPSC-08/D-16	ตู้เก็บถังดับเพลิง (spare)	15LBS				
102	GPSC-02/D-07	ตู้เก็บถังดับเพลิง (spare)	15LBS				
103	GPSC-08/d-14	ตู้เก็บถังดับเพลิง (spare)	15LBS				
104	GPSC-02/D-05	ตู้เก็บถังดับเพลิง (spare)	15LBS		✓	✓	
105	GPSC-06/D-06	ตู้เก็บถังดับเพลิง (spare)	20LBS		✓	✓	
106	GPSC-06/D-01	ตู้เก็บถังดับเพลิง (spare)	20LBS				
107	GPSC-08/D-17	ตู้เก็บถังดับเพลิง (spare)	15LBS				
108	GPSC-08/D-18	ตู้เก็บถังดับเพลิง (spare)	15LBS				



Fire Extinguisher Check sheet

Inspected by

Date: 29/06/18



Fire Extinguisher Check sheet

Inspected by

Date: 29/06/18

Item	Tag No.	Location	Size (lbs)	Pressure (Psi) or Weight (Kgs)	Safety Pin	Nozzle / Hose	Overall
1	GPSC-01/D-01	Fire Cabinet no.1	15 LBS		✓	✓	
2	GPSC-01/H-10	Fire Cabinet no.1	10 LBS		✓	✓	
3	GPSC-01/C-05	Fire Cabinet no.1	10 LBS	10.0	✓	✓	
4	GPSC-01/D-05	Admin. Storage room 1st Flr	20 LBS		✓	✓	
5	GPSC-01/D-06	Admin. Storage room 2nd Flr	20 LBS		✓	✓	
6	GPSC-01/D-02	1st Ateenteen	10 LBS		✓	✓	9.5
7	GPSC-01/H-05	Gate No.9 area	10 LBS		✓	✓	
8	GPSC-01/C-02	ทางขึ้นบันได	20 LBS	22.0	✓	✓	
9	GPSC-01/H-06	Locker Room	15 LBS		✓	✓	
10	GPSC-08/C-07	In front of UPS Room	20 LBS	14.0	✓	✓	
11	GPSC-01/H-08	O&M Room	20 LBS		✓	✓	
12	GPSC-08/H-07	O&M Room	20 LBS	14.0	✓	✓	
13	GPSC-01/C-06	Server room	10 LBS	12.0	✓	✓	
14	GPSC-01/H-01	Control room	10 LBS		✓	✓	
15	GPSC-01/C-01	Control room	10 LBS	15.0	✓	✓	
16	GPSC-01/H-09	In front of Chem. room	10 LBS		✓	✓	
17	GPSC-08/D-12	Reception area	10 LBS		✓	✓	
18	GPSC-08/D-03	Infront of Ware House	15 LBS		✓	✓	
19	GPSC-01/H-07	Chem. Room	10 LBS		✓	✓	
20	GPSC-01/C-03	Chem. Room	15 LBS	14.0	✓	✓	
21	GPSC-02/D-02	Infront of Ware House	20 LBS		✓	✓	02/D-01
22	GPSC-08/D-05	Warehouse	15 LBS		✓	✓	09/C-01
23	GPSC-08/H-03	Warehouse	20 LBS	14.0	✓	✓	09/C-02
24	GPSC-02/H-01	Sludge Feed transfer area	20 LBS		✓	✓	
25	GPSC-02/H-02	Pre-treatment Elec.room	20 LBS		✓	✓	
26	GPSC-02/C-02	Pre-treatment Elec.room	15 LBS	14.0	✓	✓	
27	GPSC-06/D-02	Pre-treatment	15 LBS		✓	✓	
28	GPSC-02/C-01	AC fire water pump area	20 LBS	14.0	✓	✓	09/C-04
29	GPSC-02/D-01	Diesel Fire water pump room	20 LBS		✓	✓	
30	GPSC-02/H-04	Work Shop	20 LBS		✓	✓	
31	GPSC-08/D-20	Work Shop	15 LBS		✓	✓	
32	GPSC-08/D-06	Work Shop	20 LBS		✓	✓	
33	GPSC-02/D-04	MDB	15 LBS		✓	✓	
34	GPSC-02/D-06	Warehouse 2	15 LBS		✓	✓	
35	GPSC-08/D-19	Warehouse 2	15 LBS		✓	✓	
36	GPSC-02/C-04	Guard house/Gatel	10 LBS	15.0	✓	✓	09/C-08

Item	Tag No.	Location	Size (lbs)	Pressure (Psi) or Weight (Kgs)	Safety Pin	Nozzle / Hose	Overall
37	GPSC-08/D-04	Fire Cabinet No.2	15 LBS		✓	✓	
38	GPSC-08/C-05	Fire Cabinet No.3	15 LBS	16.0	✓	✓	
39	GPSC-03/C-02	CEM 2	15 LBS	14.0	✓	✓	09/C-03
40	GPSC-07/D-01	Fire Cabinet No.3	15 LBS		✓	✓	
41	GPSC-08/D-10	Fire Cabinet No.3	15 LBS		✓	✓	
42	GPSC-06/C-04	Fire Cabinet No.3	16 LBS	16.0	✓	✓	
43	GPSC-08/C-01	CEM 1	15 LBS	16.0	✓	✓	
44	GPSC-03/C-01	CLG Tower BLD	10 LBS	11.0	✓	✓	
45	GPSC-03/H-01	CLG Tower BLD	15 LBS		✓	✓	
46	GPSC-03/C-02	CLG Tower BLD	20 LBS	25.0	✓	✓	
47	GPSC-03/H-02	CLG Tower BLD	15 LBS		✓	✓	
48	GPSC-03/H-03	Oil yard	15 LBS		✓	✓	
49	GPSC-03/D-02	Oil yard	20 LBS		✓	✓	
50	GPSC-04/C-02	Demin MCC room	20 LBS	23.0	✓	✓	
51	GPSC-04/C-03	Demin MCC room	15 LBS		✓	✓	
52	GPSC-04/H-02	Demin MCC room	15 LBS		✓	✓	
53	GPSC-04/C-01	Demin MCC room	20 LBS	24.0	✓	✓	
54	GPSC-05/H-02	SW yard control room	20 LBS		✓	✓	
55	GPSC-05/C-03	SW yard control room	20 LBS	26.0	✓	✓	
56	GPSC-05/C-02	6.9 kv SWG	20 LBS	25.0	✓	✓	
57	GPSC-05/H-03	6.9 kv SWG	15 LBS		✓	✓	
58	GPSC-05/C-01	6.9 kv SWG	20 LBS	25.0	✓	✓	
59	GPSC-05/C-01	6.9 kv SWG	20 LBS		✓	✓	
60	GPSC-05/H-03	6.9 kv SWG	20 LBS		✓	✓	
61	GPSC-05/C-04	EE.Lab	15 LBS	18.0	✓	✓	
62	GPSC-02/D-03	Feie Cabinet No.4	15 LBS		✓	✓	
63	GPSC-06/C-06	Feie Cabinet No.4	15 LBS	16.0	✓	✓	
64	GPSC-08/C-03	Feie Cabinet No.4	15 LBS		✓	✓	
65	GPSC-06/H-01	Elec package GT11	50 LBS		✓	✓	
66	GPSC-06/H-02	SAM GT11	50 LBS		✓	✓	
67	GPSC-06/H-03	Feie Cabinet NO.8	20 LBS		✓	✓	
68	GPSC-08/C-11	Feie Cabinet NO.8	15 LBS	18.0	✓	✓	
69	GPSC-06/D-04	Feie Cabinet NO.8	15 LBS		✓	✓	
70	GPSC-06/D-07	Feie Cabinet NO.8	15 LBS		✓	✓	
71	GPSC-06/D-03	Under crean GT11	150 LBS		✓	✓	
72	GPSC-06/C-03	Fire Cabinet No.6	15 LBS	14.0	✓	✓	09/C-09





Fire Extinguisher Check sheet

Inspected by : [REDACTED]  
Date : 29/06/16

Item	Tag No.	Location	Size (lbs)	Pressure (Psi) or Weight (Kgs)	Safety Pin	Nozzle / Hose	Overall
73	GPSC-08/D-15	Fire Cabinet No.6	15 LBS		✓	✓	Qu Qu
74	GPSC-06/C-01	Fire Cabinet No.6	15 LBS		✓	✓	
75	GPSC-07/H-02	Elec package GT12	50 LBS		✓	✓	
76	GPSC-08/C-12	SAM GT12	15 LBS	16.0	✓	✓	
77	GPSC-07/C-01	Fire Cabinet NO.9	20 LBS		✓	✓	
78	GPSC-06/D-01	Fire Cabinet NO.9	20 LBS		✓	✓	
79	GPSC-08/D-02	Fire Cabinet NO.9	15 LBS		✓	✓	
80	GPSC-07/D-04	Fire Cabinet NO.9	20 LBS		✓	✓	
81	GPSC-07/C-02	Fire Cabinet NO.12	15 LBS	16.0	✓	✓	
82	GPSC-08/C-15	Fire Cabinet NO.12	15 LBS	14.0	✓	✓	
83	GPSC-07/H-01	Fire Cabinet NO.12	20 LBS	14.0	✓	✓	09/10
84	GPSC-07/D-05	Under crean GT12	150 LBS		✓	✓	
85	GPSC-08/D-13	Fire Cabinet No.11	15 LBS		✓	✓	
86	GPSC-07/C-03	Fire Cabinet No.11	15 LBS	15.0	✓	✓	
87	GPSC-07/C-01	Fire Cabinet No.11	15 LBS	14.0	✓	✓	09/10
88	GPSC-06/C-02	ผู้เก็บถังดับเพลิง (spare)	15 LBS				
89	GPSC-06/C-05	ผู้เก็บถังดับเพลิง (spare)	20 LBS				
90	GPSC-07/C-04	ผู้เก็บถังดับเพลิง (spare)	15 LBS				
91	GPSC-07/C-02	ผู้เก็บถังดับเพลิง (spare)	15 LBS	16.0	✓	✓	
92	GPSC-07/C-01	ผู้เก็บถังดับเพลิง (spare)	15 LBS	16.0	✓	✓	
93	GPSC-08/C-02	ผู้เก็บถังดับเพลิง (spare)	10 LBS				
94	GPSC-08/C-04	ผู้เก็บถังดับเพลิง (spare)	15 LBS				
95	GPSC-08/C-05	ผู้เก็บถังดับเพลิง (spare)	15 LBS				
96	GPSC-08/C-08	ผู้เก็บถังดับเพลิง (spare)	20 LBS	25.0	✓	✓	
97	GPSC-08/C-09	ผู้เก็บถังดับเพลิง (spare)	15 LBS				
98	GPSC-08/C-10	ผู้เก็บถังดับเพลิง (spare)	15 LBS				
99	GPSC-08/C-13	ผู้เก็บถังดับเพลิง (spare)	15 LBS				
100	GPSC-08/C-14	ผู้เก็บถังดับเพลิง (spare)	15 LBS	10.0	✓	✓	
101	GPSC-08/D-16	ผู้เก็บถังดับเพลิง (spare)	15 LBS				
102	GPSC-02/D-07	ผู้เก็บถังดับเพลิง (spare)	15 LBS				
103	GPSC-08/d-14	ผู้เก็บถังดับเพลิง (spare)	15 LBS				
104	GPSC-02/D-05	ผู้เก็บถังดับเพลิง (spare)	15 LBS		✓	✓	
105	GPSC-06/D-06	ผู้เก็บถังดับเพลิง (spare)	20 LBS		✓	✓	
106	GPSC-06/D-01	ผู้เก็บถังดับเพลิง (spare)	20 LBS				
107	GPSC-08/D-17	ผู้เก็บถังดับเพลิง (spare)	15 LBS				
108	GPSC-08/D-18	ผู้เก็บถังดับเพลิง (spare)	15 LBS				



Fire Extinguisher Check sheet

Inspected by : .....  
Date : .....

Item	Tag No.	Location	Size (lbs)	Pressure (Psi) or Weight (Kgs)	Safety Pin	Nozzle / Hose	Overall
109	GPSC-08/D-21	ผู้เก็บถังดับเพลิง (spare)	15 LBS				
110	GPSC-08/D-22	ผู้เก็บถังดับเพลิง (spare)	15 LBS				
111	GPSC-07/D-02	ผู้เก็บถังดับเพลิง (spare)	20 LBS				
112	GPSC-08/D-08	ผู้เก็บถังดับเพลิง (spare)	15 LBS		✓	✓	
113	GPSC-06/D-05	ผู้เก็บถังดับเพลิง (spare)	15 LBS		✓	✓	
114	GPSC-08/H-01	ผู้เก็บถังดับเพลิง (spare)	50 LBS		✓	✓	
115	GPSC-08/D-009	ผู้เก็บถังดับเพลิง (spare)	15 LBS		✓	✓	
116	GPSC-08/D-011	ผู้เก็บถังดับเพลิง (spare)	15 LBS				
117	GPSC-09/C-01	ผู้เก็บถังดับเพลิง (spare)					
118	GPSC-09/C-02	ผู้เก็บถังดับเพลิง (spare)					
119	GPSC-09/C-03	ผู้เก็บถังดับเพลิง (spare)					
120	GPSC-09/C-04	ผู้เก็บถังดับเพลิง (spare)					
121	GPSC-09/C-05	ผู้เก็บถังดับเพลิง (spare)					
122	GPSC-09/C-06	ผู้เก็บถังดับเพลิง (spare)					
123	GPSC-09/C-07	ผู้เก็บถังดับเพลิง (spare)					
124	GPSC-09/C-08	ผู้เก็บถังดับเพลิง (spare)					
125	GPSC-09/C-09	ผู้เก็บถังดับเพลิง (spare)					
126	GPSC-09/C-10	ผู้เก็บถังดับเพลิง (spare)					
127	GPSC-09/C-11	ผู้เก็บถังดับเพลิง (spare)					
128	GPSC-01/C-04	ผู้เก็บถังดับเพลิง (spare)					